時報

EASTERN TIMES.

今天四張售大洋弍分四釐

時報 二千五百九十九號
宣統三年七月十七日
西歷一千九百十一年九月九號

壬午今日

政府議速辦張庫鐵路

蠶業公司始創改良自然繅廣告

茲改良純用本國…武其時女士施布機適以勞心過度患病月餘入秋以來始經同志集股創設公司名以蒸勤另加施布機記圖記定於八月初一日發行業經先行交易計零售每雙小洋一角每打大洋兩元躉批另議惟人心奸險不無假冒牌等情倘蒙紳商學界諸君愛用國貨而賜顧者須認明本號金錢式圖記庶不致誤外埠函購原班回件此佈 美界中虹橋東堍華慶里三千零三十號門牌蒸勤公司啟

本館代收安徽振捐◎童翼預約券洋肆元

新編家事教科書

國也者多數家庭團體所集合而成者也未有一國內之家事紊亂而其國可以發達者曾子曰欲治其國者先齊其家則家政由來久矣惜茫茫數千年世界日淪黑暗士夫競趨榮利家事之學反致廢棄流害所被釀爲國憂亦云甚矣我國女學近始萌芽其機漸動然偏於家事一科殊乏善本叢君深慨其故迻譯是書蓋是書原分六章（一）家庭之健全（二）家族之和平（三）育兒法（四）家庭之整理（五）一家之經綸（六）交誼議論周密採擇精詳爲各書所罕見用作教本極爲合宜不可謂非斯學之一助也日本壕本濱子著東牟叢琯珠譯定價大洋五角五分

發行所 上海棋盤街口 羣益書社

萬柳夫人精楷楞嚴經十卷 墨蹟歸美國博物院印本無多不可再得每部六元

秋女士墓表 附嚴幾道撰萬柳夫人傳每冊八角 墓表原石拓本一元

上海文明書局廣告

金聖歎批選才子詩增訂尺牘出版減價

本書爲蘇州振新書社印行囑本社代爲發行出版以來銷數暢旺茲得振新總理鄒君來函因他局亦印此書預約定價極廉商諸本社願減半價尺牘附列簡首不取分文同業批發面議特此聲明

●上海棋盤街平和里國學扶輪社 ◎蘇州察院西首振新書社全啟

紙水閣情秋波小影冊子

此舒鐵雲之情人小影也用珂羅版印出並有鐵雲題詩詞文曲聯畫及命書等共數十種之多共爲一冊極有風趣誠爲瓶齋千古佳話也唐風樓藏定價大洋四角

宋拓泰山秦篆

秦篆二十九字南宋精拓本有彭紹叔吳讓之何子貞及近時鑒家數十跋石刻爲二百蘭亭齋舊物今

魯孝王石刻合冊

二本均爲匋齋尚書藏定價大洋二角半

分發行所 南京奇望街有正書局 蘇州都亭橋有正書局 天津東門外東馬路有正書局 漢口黃陂街有正書局

總發行所 上海望平街有正書局 北京廠西門有正書局

商務印書館中學用書廣告登本報第三張第五頁閱者注意

戈朋雲南京遷居地名

秦淮外溢舊居皆水遷移出於萬分倉促不及遍行函告是以刊報請賜函諸君嗣後寄南京藩署後大全福巷內是荷 戈朋雲拜手

江蘇諮議局第一年度呈准公布案出版

本局屢屆呈准公布案雖經刊入報告而卷帙繁多週知不易茲將第一年度呈准公布各案編爲專冊以便全省自治各團體及全省人民依據之用現已出版定價每冊大洋兩角第二冊續出 ○寄售處商務印書館

蘇州大同女學招生

本校開辦六年畢業兩次現有學生一百人寄宿者十八人再加額十八人（寄宿）誠敬學費力謀推廣○編制○高等小學科 初等小學科 師範科 選科○科目○遵定章外加西文西算意科由中西女士教授亦由西國女士教授○資格○年在八歲以上二十八歲以下身家清白者○納費○每半年學費六元（師範科免繳）全膳十五元半膳十元寄宿加六元初等一年級學費三元自膳亦可○開學○七月初九有志來學者到城內舊學前書院弄本校可也補考揷班

皇朝續文獻通考 烏程劉學士錦藻進呈乙覽優旨嘉獎

自杜佑作通典鄭樵作通志而馬端臨通考實集大成洎本朝有續三通之輯而皇朝三通別出爲書通考一種至乾隆五十年止此後海鹽大通政治日繁變法沿革蒐輯闕如學士殫心掌故博覽所及輒事綴錄上起乾隆五十一年下訖光緒三十年成皇朝續文獻通考一書精審是書蒐集詳論閎通治國聞者不可不家置一編也書都三百二十卷訂成八十八厚冊收回工料價實洋二十四元另加木箱兩元寄售本館印刷無多欲購者速臨爲幸

寄售處上海商務印書館啟

上海羣益書社奉贈書目◎函索即寄不取分文

各埠購閱本報者鑒

定報例

- 中國境內 全年八元八角 半年四元四角
- 日本境內 全年八元 半年四元
- 西洋各國 全年十五元 半年七元五角

報資先惠郵票不收閏月照加

寄報例

無論何處一經惠款購定書明住址立刻交郵寄遞以後按日發郵毫無參差如輪船火車可以直達之處尤爲迅捷再閱者購訂之日起閱至期將滿時倘蒙仍欲續定即請惠款示知俾得照舊郵寄恐期滿後不免有斷連之處順此預聞

本館告白刊例

第一日每一行四角第二日至第七日每一行二角半第八日以後每行二角封面及中縫加倍長行以三行起碼短行以五十字起碼第一日每字六厘第二日至第七日每字四厘第八日後每字三釐不足十字者作十字算

江南高等學堂七月初十止錄取新生案

以報名先後爲次 正取十六名

吳大章 王耀廷 呂允 余光祖 袁瀛年 經家福 王開泰 顧行成 謝家禧 居秉淇 戈福藩 張有壬 王根 吳福楨 周陶旺 駱純宗 張聲濤 蘇基 周炎 汪樹森 錢昌錡 冒立柱 凌錫榮 陳受益 謝震 沈養謙 陳兆麟 朱企新 王官宜

備取七名

蔣承謨 陳錫芳 胡保良 曹昌麟 壽功傑 劉斌 陳長慶 沈兆熊 伍嗣義 崔之介 茅以昇 劉仁煐 陳德堉 邵瑩 陳錫綧 潘鑑 李國杰 凌翼 陳褱 朱斌 鍾英 孔環佩 徐元煒 陳鶴年 于爾生 錢國樑 朱學培 徐宗溥 吳灝 鄒光華 錢國棟 王佚 李琳 陳演年 鄒光通 楊立人 金傳泉 李璜 胡景澄 張組棠 楊紹瑨 王光沂 李 陳景濬 陳宗燠 章 崔之龍 汪授方 李嗣 張志榮 陳家驥 趙元燦

以上各生限于八月初一以前報到並取具保證志願各書繳費入堂上課 本堂尚有餘額現定七月念五日起至三十日止續行招考簡章見閏月民立報時報

民立上海中學堂添築校舍加放學額廣告

本學堂前次招考本定學額四十名而報名投考者多至一百餘人以限於學額僅取三十九名今續來報名者仍絡繹不絕額滿見遺殊無以慰有志向學之誠爰特添築校舍加放學額四十名有志來學者速來報名及前經報名未及投考者均於七月初四日下午二句鐘來堂補考逾期不再收取特此佈告 監院蘇穎傑白

實學通藝館廣告

本館爲補助教育振興實業備辦理化器械○博物標本模型○測繪器械○體操器械◎農蠶業器械○工業藥品及圖畫文具等以廉價今年裁選豪海內大雅鑒其誠摯賜以取同志有需用者或面購或函訂無不竭誠供應也 館址上海棋盤街八十號門牌

張氏適園叢書第一集出版 并售半價預約券

南潯張石銘觀察爲海內大藏書家精心搜集歷有年所思往悼今保存志乘顧以所有孤本名人手抄本評校本暨本社購得之秘籍擇尤彙刊經史子集甄錄完美射事校讎疑印十二集年內先出三集每集十冊每冊約八十頁定價中國黃白連史紙六元八元預約三集并購減收九元十二元茲第一集出版如索閱樣本請寄郵費五分 貲本浩大所印無多早購爲幸 公慤附錄第一集出版書目敬希

●尖陽叢筆 海寧吳騫 ●陳一齋文集 餘姚陳梓 ●今古學攷 井研廖平 ●霜紅龕詩鈔 太原傅山 ●殘明紀事 古濱羅謙 ●淸賢記 梁溪尤鏜 ●棗林雜俎 海鹽談遷 ●以上分訂十厚冊二集嗣出

上海棋盤街平和里國學扶輪社總發行所啟 分售處各省大書坊

學部審定高等小學新理科書

此書自由宗龍編譯發行以來已銷至拾二版 其爲學界歡迎固不待論今年改版更精製動植物彩色圖六大幅理化試驗圖百餘幅插入以備講師教授時學生參考之用其材豐富指導詳明又今日教育界之所必需也 識啟發生徒之智識爲實業之基礎 教員生徒用 冊定價大洋一元六角 九角二分

總發行所 上海四馬路惠福里 模範書局

學部新編各種教科書籍

上海南洋官書局發行 躉購批發一律格外從廉

初等小學 簡易國民必讀課本 簡易識字課本 修身教科書 修身教授書 國文教科書 國文教授書 算術教授書（附教案細目） 手工教授書 圖畫教授書 體操教授書（教科）

初等小學 樂歌教科書 習字帖 教授細目 女子修身教科書 女子國文教科書 女子國文教授書 高等小學 修身教科書 國文教科書 歷史教科書 地理教科書

高等小學 幾何畫教科書 算術教科書 格致教科書 格致教授筆記 珠算教科書 手工教科書 農業教科書 圖畫教科書 體操教科書 教授細目

高等小學 節本禮記一冊 女子禮儀教科書（附服裝備要文圖經記） 地理掛圖 歷史掛圖

再有部編中學用師範用女子師範用各學科教科書五十餘種亦歸本局承印發行○刻已陸續付排不日出版○學界諸君尚祈注意

本局奉學部札飭翻印部算教科書有年久爲學堂私塾所稱便今學部改章黏貼印花飭令一律通用部編教本既期教育統一復杜坊間僞濫旋奉提學司批准承認發行翻印校勘尤當精益求精然而教育攸關敢不勉盡公益開學伊邇特將各種部書預備齊全以供學界購取 花名列后

京師自來水公司股東特別會展期廣告

啟者本公司現接遠方股東來函以七月十一日會期太促路遠不及到會請展期等因茲特展至七月二十一日舉行特別會據此布告

汪大令讚…眼仙丹 …寄以昭驗騐之…又有咬…藥每瓶四角每洋三瓶各省藥房均有代售北京總經理在前門外…

（大清郵政特准掛號立券之報紙） （明治三十八年一月十三日第三種郵便物認可）

社論

論國民法律思想之薄弱（宣）

吾人若仍欲棲息於專制政體之下則亦已矣苟其欲爲立憲國之人民則必不可不知尊重法律蓋尊重法律即尊重自己之生命財產彼世界各國所以不惜流血之慘以要求立憲者因憲法立則法律確定法律確定則人民之生命財產有所保障此其大較也

以吾國民法律思想之薄弱欲與之遽語立憲誠哉其難也處千年專制嚴刑酷法之政府之下一旦廢刑訊改法律轉不足以服國民之心反疑官吏之輕縱亦有明犯殺人之罪苟能出重金捐入公共事業則人轉忘其犯罪而許以熱心吾民先蹂躪法律如此安能監察官吏之枉法更安能執法以與官吏相爭持斯眞可恥之甚矣

吾今請略舉數事以証我言之非爲誣也前數月甯波因有搶封錢莊之犯審判廳援據新律判定絞監候而甯波之民以爲當斬也乃相率打毀審判廳卒使行政官爲治安計將犯處斬亂事乃靜是行政本不侵司法吾民以不慣享受文明法律故卒使行政官侵司法之權而後乃快慰焉夫司法不能獨立非司法官之失體面也乃吾民之生命財產失其完全之保障也而吾民若以蹂躪司法摧毀審判廳爲專毀法官之體面計者此一可異也

前月上海尤源盛皮箱店店主虐毆學徒倒地滾翻膠鍋致董三郎遍體潰爛店主匿而不報亦不延醫治傷直至三郎垂斃之日其母始聞信報官檢驗然已無救夫此案雖非故殺然董三郎潰傷之後該店主匿傷不爲之延醫調治遂至遍體糜爛因以致死則該店主之罪特去故殺一間耳乃此案判結尤源盛店主祇出罰欵八百金三郎之母憤而不受乃以四百金捐入上海醫院而上海醫院登報鳴謝焉以四百金捐入海門自治公所而海門自治公所登報鳴謝焉上流社會之士大夫及紳商各界之人士不聞有爲董三郎呼冤而第爲上海醫院海門自治公所慶得財一若三郎犧牲一命而能爲上海醫院海門自治公所籌得如許經費三郎雖死亦可謂有價値有面子矣由此觀之則尤源盛店主豈特無殺人之罪且有熱心公益之道德心焉夫案關人命而謂可以罰金了之此官吏之枉法也以董三郎如是之慘死糜頂踵蹈湯火剝肌膚盡人間慘酷之名詞受其毒而第爲上海醫院海門自治公所換得八百金是社會受賄而奸惡可縱平民可枉也此社會之枉法也夫官吏之枉法不足責獨惜社會人士不能執法律以與官吏爭持爲死者少伸冤抑坐令殺人罪犯從容漏網而去此可異者二也

此次徐仲魯謀斃吳潤生一案徐妻潘氏及其子少魯皆爲帮兇之人其掘地板抬屍入井希圖滅跡徐之妻子始終其事在文明法律則徐潘氏及徐少魯皆共同犯也乃上海縣猶執舊時刑法報復主義欲以一命一抵而置共同犯於不問屍親迭次禀請迄不批答夫辦殺人之罪犯者非僅被害者伸冤抑爲國家伸國法也報復主義爲刑法之舊主義今文明各國均不取之而不謂上海縣獨取之輿論亦不聞有反對者坐使徐潘氏徐少魯以殺人之共同犯逍遙於法網之外而遺害於社會此可異者三也

夫政府無法律則人民之生命財產危社會無公道則地方之作奸犯科衆彼普通之愚民吾無責矣身爲士大夫有主持淸議之責者盍稍留意及之乎

通信

墨亂甕僑交涉原委之詳告（續）（旅墨華僑全體工商總會寄）

要之墨既無言我又何必自形惴惴如美不滿意何以不令駐墨美使向我詢阻可知無他在沈使方以爲派艦乃中政府分內之舉動正不願受他國訓令始見實行特恐內地未悉外情不得不以實告庶免疑懼雖區區一艦未必有何效力顧當日正各省倡言仇華自有派艦之新聞傳來人心居然一定慘殺之事居然中止此則吾輩身處其境者實受其賜否則不堪設想矣局外不知乃謂輕舉妄動遏啓進讒之階不亦傎哉

至於交涉索償之事當事變初出沈使即以奉中政府訓令要索五欵一辱我國旗應向中國賠禮謝罪二賠償生命之價値三照償損失之財產四嚴辦兇犯五力保餘僑不得稍存歧視墨廷折服第一四五三欵即照行惟第二三兩欵俟調查確數磋商數目而已當時墨亂黨曾造謠言爲抵賴計有華人先與抗敵之說又有華人多入墨國籍者不得享外國人之利益等語自不得不詳查証據以爲爭辯經三次委員赴案調查種種實情取具公正西人口供及他國領事報告以爲鐵証並鏟除華人某受迫强供之案件俾無絲毫漏洞蓋惟沈使才長心細面面顧到雖內交深喪外應變亂始終無倉皇失措之處其餘各埠有禀報未詳証據未足者一再飭各處商工會或公正商號代爲淸査彙案辦理美大使又保荐㕑律師一名威而福來曾爲羅斯福及達輔之參謀歷充菲島上海等處美國法廷之法官經達輔親荐來墨政府者一名巴昔爲之輔由沈使電請政府派爲使館顧問助理案事然一切交涉皆沈自當之未嘗假手於人也（未完）

要件

日本東亞亞細亞協會章程原文（續）

（前譯亞東同志聯合會）

第三十二條　創設之時協會本部費並支部設置費規定如左所有餘欵作爲預備金存儲銀行

亞細亞協會本部幷支部初年度應用額欵

協署	明治四十四年七月至翌年七月止	第二年度
本部	十萬元	七萬元
支部	七萬元	五萬元
	第三年度	第四年度
本部	五萬元	三萬元
支部	三萬元	二萬元

試辦五年以視其利益如何如認爲有效則再議補助若商業之收益多時可以永續之

第三十三條　上項經費之逐年補助額已於第一回閣議決定之如有數處暫時不得設立者仍應畧具規模稍爲辦理以免偏廢

第三十四條　本協會於本年七月一日設（未開設之前先派人前赴各地調查報告）

第三十五條　本協會設立之後應公然宣告各國以爲表面的發表但企畫中事關秘密雖公使領事除此次派赴各地之調查員外不得洩漏於人

第三十六條　此文秘密發布凡在淸國各領事處並安南暹羅緬甸印度各處之日本領事署各送一份

第三十七條　各本部並各支部內之事務任務等之詳細辦法日後直接各部長並各支部長命令之以防機密洩漏

附則

（一）公使並領事接受此項通牒後限於本年五月十五日以前將在職地方之各項事情（以與設立本協會有關係者爲主）詳報於參謀總長（但非律濱一處則特派本部員前往調查）

（二）遇有堪充本協會職員之人員時公使並接有此項通牒之各領事應預將其姓名職業年齡等詳細報告於參謀總長

（三）在職地方設置此會之是否有利以及所需經費之多寡如能槪算報告尤爲有益

附表第一

直轄官衙	所在地	東亞亞細亞協會本部	所在地
參謀本部	東京	東亞亞細亞	淸國北京
參謀總長	參謀本部內	協會本部	公使館內

東亞亞細亞協會支部		所在地
第一支部	黑龍江	齊齊哈爾
第二支部	吉林省	吉林
第三支部	盛京省	奉天
第四支部	（設於北京本部內以內蒙古爲範圍）	
第五支部	外蒙古	庫倫
第六支部	西藏	拉薩
第七支部	四川	成都
第八支部	雲南省	雲南
第九支部	廣東省	廣州
第十支部	福建省	福州
第十一支部	安南	河內
第十二支部	緬甸	曼他來
第十三支部	暹羅	盤谷
第十四支部	印度	甲谷陀
第十五支部	非律賓	馬呢剌

附表第二

東亞亞細亞協會本部人員表

職務	階級	年齡	人員	俸給
部長	陸軍現役大中佐	現役不問年齡	一	按陸軍給與令
副部長	陸軍現役少佐預備大尉	預備四十五歲以內	一	預備現役酌減一成
幹事	陸軍預備大中少尉	四十歲以內	二	同右
通譯	淸英法德之中各通二國語者	五十歲以內	二	按官等
技手	測圖製圖寫眞各技手	三十五歲以內	五	五〇圓 三至一五〇圓
下士	各兵科特務曹長以下	三十五歲以內	五	三〇圓 五至一〇〇圓
兵卒	上等兵一二等卒	三十歲以內	五	二〇圓 一至八〇元
雜役	志願人夫	三十歲以內	五	
計			三四	不定

（未完）

小說

非洲石壁（百五十）（冷）

余乃力與爭持一轉瞬間黃巾即已裂分爲二余急取手中所有者披於身上疾趨而逃黑奴不肯遽舍自後追來猶幸黑奴之足不及余速使余得逃回舍利部余始以此事甚爲可耻繼思於地理學上大有關係余雖受辱亦允即墨飛丹推摩三君公表於世以是余此次實爲最大之冒險云

飛丹即墨推摩三人當時見了綠兒女狼狽情形甚是可笑便領他回至甘露夫人前甘露夫人平時甚是不苟言笑的只有此次一聞綠兒女的來由也不覺好笑起來又見綠兒女雖然受了如此挫辱却也無事而歸心中甚是歡喜當夜無話到了明日依舊一起行這時正値六月天氣行了幾日經過了格約科倫谷諸地均係平安無事這日到了虐媒地方即係非洲有名的食人人種所產之地過了虐媒然後再至門都此乃必經之路甘露夫人等到了虐媒便見所有風俗人情和别處黑人大異以前的黑人都有白人來往時常看見倒也不甚詫異到了此處那土人見了甘露夫人等一行個個如逢異類甘露夫人等見了這土人第一看不慣的便是他們的裸體赤道之下裸體之人原不足奇以前往過的各地土人也不曾見他穿過衣服只是這虐媒地方的裸體却和别處不同自項至踵竟是一絲不掛的不像别處的人雖云裸體自腰以下總有一些遮蔽之物

（未完）

恕訃不週

誥授通議大夫晉封資政大夫許春卿君痛於宣統辛亥年正月初八日午時壽終杭廣議擇於八月初二日領帖初三日發引至旋綱山初八日安窆辰時登穴恐訃不週特此奉聞
九曲巷許宮保第樓房看告

著作權律釋義　無錫秦瑞玠著
保護人民新財產權之法律
解釋內容
及發行者
從事於著作逐條

曼殊選譯潮音

上海往甯波各貨本脚大減價
洋布每件一角　紙煙每箱一角　麵粉每包一分
米麥豆點錫鐵每担二分
太古輪船公司啓

恕訃不週

著作權律釋義 解釋 及發行者 保護人民新財產權之法律逐條 從事於著作

曼殊選譯 潮音

上海往甯波各貨水脚大減價

上諭 (北京電)

七月十五日內閣抄奉

上諭前據御史陳善同奏疆臣昏瞶溺職據實糾參一摺當經諭令李經羲確查茲據查明奏稱龐鴻書撫黔數年處事公明並無袒庇劣幕家丁情事惟用人意存寬大間或欠於威斷等語龐鴻書現已開缺著免其置議 貴州巡警道賀國昌尚無貪賄賣差缺袒護員警等事惟於事友二二案事前失察咎有難辭著交內閣察議 指分貴州試用通判周篆訓酗酒尋釁行同無賴雲南補用巡檢周馨漢承審要案處理荒謬貴州補用從九沈燮堂驅迫劣丁爭關滋事均著即行革職 貴州補用知州朱體和雖無劣跡人欠謹飭著沈瑜慶隨時察看 另片奏黎平府知府陳鴻年體弱才平前當局差辦事疏誤修文縣知縣儲世鑫庸儒無能難期整頓均著開缺察看 貴州補用知府鮑世爵歷練未深遇事輕率著以通判降補 前充撫署幕職候選同知胡壽彭性喜招搖洩漏機密並有因緣爲姦之事其子候選縣丞胡顧祖僥倖得官聲名尤劣均著革職永不叙用並即行驅逐回籍交原籍地方官嚴加管束前充撫署巡捕貴州補用巡檢熊其光舉止躁妄藉事生風著即行革職勒令離黔餘均照所議辦理內閣知道欽此 監國攝政王鈐章 奕劻假那桐徐世昌署名

七月十六日內閣抄奉

旨科布多辦事大臣忠□著開缺來京當差欽此 又奉

旨科布多參贊大臣溥鋼著開缺來京當差欽此 又奉

旨桂芳著賞給副都統銜作爲科布多辦事大臣欽此又奉

旨薩蔭圖著賞給副都統銜作爲科布多參贊大臣欽此又奉

上諭雲南麗江府知府江藴琛着開缺所遺員缺著□傳善補授欽此 監國攝政王鈐章 奕劻那桐徐世昌署名

宮門抄 同上

七月十五日 召見內閣協理大臣 陸鍾琦

十六日 召見內閣總協理大臣 倫貝子 澤公 陸中堂 陳寶琛 伊克坦

專電

◎度支大臣澤公嚴參內務府報銷浮冒 接款指出 攝政王將摺呈 隆裕皇太后當奉 懿旨交內閣議處內務大臣力求寬免旋奉 懿旨俞允 (十六日亥刻北京專電)

◎海軍部預計來歲秋間當可有軍艦十二艘 (十六日亥刻北京專電)

◎江督張人駿奏革道蔡乃煌所押產業由各省估價催贖經度支部酌量議准奉 旨依議 (十六日亥刻北京專電)

◎各國公使照會外務部謂川省爭路風潮未息恐有意外請派兵隊保護旅川洋人 (十六日亥刻北京專電)

◎滇督李經羲託病乞休奉 旨賞假二十日毋庸開缺

◎度支部飭鑄幣各分廠於四國借欵未交到以前先鑄銀幣一千萬元計甯廠四百萬元奉粵兩廠各二百萬元鄂川兩廠各一百萬元 (十六日未刻北京專電)

◎監國以鄂湘川粵四省士民對於幹路收歸國有辦法大起風潮面諭盛大臣速籌善後辦法並將嚴加譴責云 (十六日未刻北京專電)

◎粵督張鳴岐電郵傳部略謂粵路股東公舉代表晉京力爭粵路仍歸商辦請善爲對付幸勿過於強硬致釀風潮云云 (十六日亥刻廣州專電)

◎禁烟局稟請張督咨江督張人駿將經歷劉應恒提解回粵訊辦 (十六日亥刻廣州專電)

◎四川提法使札知重慶地方審判檢察二廳於本年下學期內在本城籌辦法官養成所收錄舉貢生員仍以十八個月畢業聞中營守備衙署將改作法官養成所云 (十六日未刻成都專電)

◎據最近戶口調查現居韓國日本人共有四萬三千二百五十四人內男二萬三千零八十六人女二萬零一百六十八人內已行婚配者一萬五千五百九十六人 (十六日未刻東京專電)

◎九月九日東京商業會議所總理中野武營氏離東京赴大阪長崎西部都市協議歡迎中國赴東實業團

◎聞駐奉天日本總領事小池張造將轉任倫敦以俄都日本大使館落合參事官接其後任云 (十六日未刻東京約電)

◎告災公電 (十六日到)

時報館轉各報館暨義賑會鈞鑒新陽縣屬巴城周墅六家橋三鄉地方連遭風雨三晝夜水勢陡漲五六尺田禾淹沒廬舍漂浸民心惶亂鴻嗷遍地乞宣佈勸賑巴城周墅六家橋三鄉自治公所叩 (新陽)

時報館暨潮州會館鑒潮州洪水暴漲東西堤決多處海澄饒三屬遂成澤國人民死亡無數田廬屋宇半成坵墟災民棲樹呼號待救哀鴻遍野目擊心傷敬請諸君發大願力廣爲勸捐振濟以活億萬災黎性命望切施行實深企禱汕頭總商會叩 (汕頭)

譯電

◎川境勢仍岌岌川督趙爾豐業邀省外教士搬居城中教士則集於坎拿大教會一隅 (北京電)

◎中國外務大臣梁敦彥在意國由意皇接見欵宴 (路透電)

要聞

◎川路之風潮 京聞記

▲川督之電奏 此次川人爭路風潮事起川督趙季帥知不可以壓制了事乃於前日(即初八日)有一電奏來京略謂川省自罷市之後民情一致無從轉圜稍有疏忽大局不堪設想爲今之計惟有先將川路暫歸商辦俟資政院開院之後再行核議辦法以爲暫時平定風潮之計不然 朝廷一日無辦法川人一日堅持大局決裂即在目前後患誠有不可思議者云云並聞東督趙次珊亦同時有電來京與季帥主張相同當日即有 電旨著其妥愼辦理開誠勸導語意甚爲和平

▲京官之公呈 又前日旅京四川同鄉京官以川路風潮關係甚鉅若久無辦法必致有意外之事乃聯銜具一公呈歷陳川路現在情形及不能承認國有之理由並將來往電報彙呈內閣請速定辦法以安人心呈中歷指盛宣懷種種誤謬之處並謂此事若再由郵傳部辦理則風潮萬無平熄之望

▲代表之上書 又四川保路同志會代表劉聲元以風潮既起代表之責任甚重乃草具呈稿到監國府上書前兩次俱却而不納聞日昨始行遞上呈詞異常懇摯聞其要旨仍在歸罪盛宣懷及川路所以不能國有之理由

▲王護督之被參 又此次督辦鐵路大臣端午橋電參王人文一節已誌昨報茲據川人面談王護督招忌之處甚多當保路同志會成立之時王護督力爲主持幷通飭各州縣一律保護而四川保路同志會賴之以成此種辦法端大臣久不謂然此次風潮事起遂歸罪於王護督一人

▲同志會之報告 又日昨四川同鄉京官接到川省來電謂現在並無暴動情形頗能謹守秩序惟萬衆一心誓死守路如 朝廷不明示辦法鄉人即罷市停課以待如用壓制亦無所懼雖軍警學三界有主張以强力對待者已經由總會嚴重約束勦亦安靖如常

▲盛大臣之讓步 又風潮初起之時盛大臣本主張嚴辦以警效尤嗣見風潮日烈恐非威力所能鎮懾又見政府明示不負責任之意乃大恐懼無所主張勦聞盛大臣已確有讓步之意並擬川路不用洋工程師以免別生枝節連日與端大臣電商辦法尚不知將來結果如何

▲吳侍郎之談吐 又日前盛大臣對於此次川路風潮本擬用嚴重辦法吳侍郎力持不可並聞吳侍郎曾對人言川人此次爭路造因甚早當余蠻子一案之後川人排外之思想日甚一日此次之拒債爭路皆由於此語極透澈又謂川人此時既能萬衆一心合力爭路斷非一閧之事可比故他省鐵路可患無欵惟川路則絕不患無欵云云

▲馬道員之奇策 又郵傳部前所調用之四川候補道馬汝驥因此次川路風潮事出意外堂官束手無策乃發一奇想以迎合堂官之意乃條陳盛大臣謂川人此次爭路確由於一般少年喜事之徒借事生風煽惑衆聽朝廷稍一遷就則風潮更難平靜擬請由本部商明內閣電致川督以意其實則毫無的欵如此後川路國家不修聽憑川人自辦川人一見此種辦法知國家決示不修川路之意川人亦必自悔俟川人自言無欵之時然後再由國家接辦並歷言川人絕不能籌此巨款等語

◎大清銀行現狀

▲銀行人員之更動 大清銀行分科辦事各員前經詳誌本報茲聞其間稍有更動再爲列表如下

顧問官	湯叡	秘書官	魏易
稽查長	項藻馨	國幣長	周宏業
出納長	全祿	總務長	吳鼎昌
核算長	暫闕	營業長	陳威
證劵長	侯延爽	庶務長	張震泰

新派滬行總辦聶雲台一再電辭以回湘葬親爲請葉監督面陳澤公不允所請准其暫假回湘以一月爲限限滿即須到滬接手

聞湘行總辦宗堯年業已撤任派沈致堅接辦湘行經理亦改派鄭商徐作梅接替

蕪行經理聞已派定皖商顏君接辦

▲黎澍革職之由來 江西大清分銀行總辦候選道黎澍即原任大清總銀行副監督黎大鈞之子前因匯放欵項經度部撤差並勒限三個月賠償清楚如期滿不清嚴行奏參現在期限已滿仍未清繳且該總辦經手各欵多係該總辦另立堂名與尋常濫放欵項不同除將呈抵各項及經手各欠戶押件凡可以變售者隨時售抵外將來無着之欵爲數太鉅現已由總行監督葉景葵呈度部度部以該總辦另立堂名即與自行虧欠無異擬飭限追繳仍復任意延不得再事姑容因奏請暫行革職勒限兩個月赶遞清償逾限不繳再行從嚴參辦

◎滇桂交通之將來

滇桂鐵路已由郵部派羅道國瑞賀郎中良樗赴滇桂分勘路綫茲聞羅道與滇督電商略謂查滇省廣南以西峯巒重疊崎嶇險難通辟處萬山商務稀少於此造路得少失多倘使追蹤大道南繞開化則路綫迢遙職意擬由百色走西林或西隆繞黔省與義境而過滇之羅平或平夷等處然後西向入省如此則地勢既稍平衍路綫亦較直捷而所經各地方物產聞亦繁盛此路貫通脈絡所有滇省東北一帶精華皆可全數吸收即彼此相形亦較優勝旋經滇督覆電嘉其規畫詳審惟以爲入平彝境經曲靖以達楊林較羅平遠約百里而道路平坦施工或易且楊林至曲靖江一段可爲滇蜀路基礎云云

時評一

◎新政回頭記(六)

一國之活動在於財政財政不得其宜則百事廢弛中國之困財政久矣自竭力整頓之後於是設銀行議新幣派各省監理官議預算不得意而又大借外債而於今財政益紛亂窮困乃更甚度支部之告束手者更甚於前

美國催眠術大幻戲

在英大馬路東首滙中對門謀得利間壁

祇演一禮拜即行回國

本班在歐西馳名已久曾蒙皇家獎賞刻因道經滬上共有男女三十餘人擬大試幻術實于中國從未到過之奇劇令人觀之諒無不稱美奏合擇本月十七夜起開演每晚八點鐘開門售票

價目　頭等每位洋三元　二等每位洋二元　三等每位洋一元

屆時務請光臨爲幸　班主薛生謹啟

司德公司

Stahlwerks-Verband Aktiengesellschaft

Düsseldorf

CARLOWITZ & Co. AGENTEN CHINA.

司德公司爲德國與羅柏大之鋼廠每年出鋼十二兆價值八十兆金磅專銷下列各項材料（一）半成鋼（鋼版鋼條等）（二）鐵路材料（車軌枕木魚尾板等）（三）建造材料（鋼節鋼管等）本廠所出之材料精美無比爲世界之最有名者一千九百零七年運銷出口者計五兆五十八萬四千一百另九噸計半成鋼一兆五十五萬七千八百七十三噸鐵路材料二兆三十二萬七千三百六十二噸建造材料一兆六十九萬八千八百七十五噸

中國總經理滬上海禮和洋行

失票

啟者七月十四晚被竊有信成首飾銀行存摺本第九千二百九十名一號本洋一百元一張又第十六百九十二號二下一百元已向該行掛失此票作廢

梁宅告白

火表出賣

啟者現有氣表一具五十及二磅轉出售一百磅單線電表百方如形三十流電細部路者欲一交詳倫工司向局電氣知燈總變工部局三十排一總紅燈祺公司工程司數氣　一起此號可詢問君啟此

鑛製哮喘氣急丹　神驗鐵據

一病經十載　無殊受慘刑　何來龍府藥　枯木頓回春　附近假冒　須認明五開間門面

謹啟者僕因紅羊之厄奔走過勞壯年又不善衛生致患哮喘氣急逢節必發醫家謂肺主出氣腎主納氣病係腎虧感寒邪所致投以藥石毫無功效近年愈發愈甚竟至食不下咽口不能語偃臥如尸累月不已滬上馳名妙藥服食殆徧一無靈驗自厭餘生去秋偶感風寒宿病又發危險異常諸醫望而却步忽得陳蘭如表兄來舍述及上海盆湯弄寧波路口五開間門面崔氏龔香盧藥室所製哮喘氣急仙丹靈驗昭著退亦頓此痊愈並言家中尙有餘藥一大瓶爾時僕已昏沈不知幸二小兒急倍往取來用瓷湯送服三次當日頓覺安善一面郵局匯洋五元購辦一料一面將餘藥次第送服睡中倘有微汗醒後哮喘痰嗽許三日之間呼吸舒暢竟得起身行步星期幾度未見再萌一種感激欣喜之忱未可言狀特先登報以誌

湖州府城隍廟前郭修身謹誌

上海盆湯弄寧波路口五開間門面崔氏龔香盧藥室所製哮喘氣急仙丹每瓶一元○外埠批發格外克己如無銷路包可退還○北京路北首○附近假冒格外小心認明五開間門面內外埠來信寫明寧波路第一百十五號○崔氏龔香盧藥室發行所每瓶包上有龔雲氏肖像切記切記

遺失浙路老股息單聲明作廢

僕於去年九月間遺失馮和叔老股優字第五千五百四十號丙午年六月念八日給一正息單一紙業已告明公司除登浙江報外特再登時報聲明作廢如有人拾得永作廢紙特此佈告

馮和叔謹啟

上海新開　寰瀛信公烟　蘇省　咸恒泰關係廣告

本號開設蘇垣四十餘年精製各種公烟久遠馳名今因捐重事棘遷移到申二馬路格外加工提製清陳舊公烟齡爸求精物美價廉以副惠顧諸君之雅意擇於本月十八日開張

本主人白

滬寧鐵路加車廣告

啟者自七月十七日起每日增開往來滬蘇客車各一次經過沿途車站均各停駛以便行旅開車時刻列下○上海開上午十點鐘蘇州到十二點二十三分○蘇州開下午一點五十分上海到四點十分此佈

小說時報第十二期出版

圖畫

（一）五色水采封面畫少女騎圖
（二）海上怡情別墅與吳中諸姊妹叙舊留影
（三）上海名妓辱罵京官之雪映軒　孫鳳雲
（四）上海名妓謝燕燕
（五）上海名妓金屋嬌
（六）意大利博物院裸體美人畫一二
（七）日本女子海水浴第一圖
（八）日本女子海水浴第二圖
（九）日本女子海水浴第二圖
（九）清池上夕佳樓
（十）清華宮內之陽春坊

雪映軒與彩霞樓

小說

（十一）短篇　冰洋鬼嘯（林琴南）
（十二）無馬之倫敦（心一）
（十三）虛無黨之女（心一）
（十四）長篇　波痕荑因（鐵樵）
（十五）動物之同盟罷工（笑）
（十六）賽雪兒（毋我）（冷血）
（十七）平等閣瑣言
（十八）纖我筆記
（十九）蓴鄉漫錄
（二十）翼之筆記

每册定價大洋六角　全年十册連郵費五元五角　半年五册二元八角　郵票九折

批發十分以上者七折

分發行所　蘇州都亭橋有正書局　南京奇望街有正書局　天津東馬路東門外口有正書局　漢口黃陂街有正書局

總發行所　上海望平街有正書局　北京廠西門有正書局

聖歎選批才子詩預約券

付三角

此書本局因恐有訛字是以另覓精本校對以致數月之久祇印成一半現不得已發售預約券每部計八册先付大洋三角至八月初出書時再付三角

分發行所　蘇州都亭橋有正書局　南京奇望街有正書局　天津官門外東馬路有正書局　漢口黃陂街有正書局

總發行所　上海望平街有正書局　北京廠西門有正書局

金聖歎尺牘

聖歎與友人尺牘一册本附于選批才子詩內者茲單行出版定價大洋一角五分

分發行所　蘇州都亭橋有正書局　南京奇望街有正書局　天津東門外東馬路有正書局　漢口黃陂街有正書局

總發行所　上海望平街有正書局　北京廠西門有正書局

華興燕窩糖精公司遷移珊家園大洋房交易

本公司所製燕窩糖精珍珠牛髓粉功效神速早已有口皆碑今因舊居不敷應用遷移珊家園大洋房內照常發售

鳴盛梨園

七月十七日禮拜六日

日戲　忌辰停演

○夜戲　最著名響馳京都名角改良新戲余次仙余介臣胡容嬌魏美雲陳德明雲中燕楊仙童出演　○

第一絕妙首本

大減價

日價　特等二角　頭等一角半　二等八十　三等

夜價　特等五角　頭等三角　二等二角　三等一角半

商辦新舞台

十七夜准演

日戲停演辰日改演夜戲

十七七小王小小七七夏夏賽許趙趙改九十七卸一拜演補

（節目）亂石火陣（和尚會審）乾坤全金扇本子島冲大戰挑華金兵串車〇〇〇天台河渠漏台飛空水法巧轉舞台

大富貴茶園

十七正廳三角

林鳳琴二度梅　高桑奎四州探廟　小芬蘭盤山回母　小春來張長劍（碧）（十）　金月英好手奎救主　張鳳奎拿板　三奎空血計　十喜旦空城計　劉奎明月英手扯

群仙茶園

十七夜戲正廳每位二角

金秀英忠孝牌坊　金小連英鎖（黃花山）　小月寶守草橋　李活寶奎長板坡　賽桂寶奎小放牛　金七鎮省翠猴勝（〇〇〇）　蓋子梅黃鶴樓　馮雅琴處　王頭徐遺失翠花　小奎官仲香　小蓉仙本魯害

文明大舞台

（十七夜戲准演日戲每逢禮拜六禮拜日戲全部藝員一齊登樓）

徐春發　納紹先　伍月華　吳鳳鳴　殷春虎　沈月來　沈月來　呂月來

威草義鐵橋旗令

白文奎　小金紅　水仙花　小子和　劉燕權　楊壽長　吳鳳鳴　呂月樓　王永樹　徐春發

（廖）卿連（雙）圖獅　花田錯　白馬坡　怒斬顏良

沈韻秋　萬盞得　呂子和　小如意　趙文奎　白桂枝　小金壽　何（孫）（水）（何）（范）少山

黑籍冤魂

慈善演劇會

慶春集爺台會串

假座靜安寺張園演劇助振

十七夜准八點鐘開演至一點鐘止

見梅嶺借茶娘　活捉寄子　學堂拐兒　警世　飢　荒　崑劇吃糠　連環記　外加影戲焰火

問義獻小大梳　探劍宴　鄉

丹桂（協）第一（記）臺

七月十七夜戲

金菊花　馬昆山　陳祥元　劉壽峰　常春恒　張春海　王瓊云　劉永奎　（貴俊卿）　小喜祿　馮志奎　邵翠芬　小菊笙　陸福來　陳嘉祥　周五寶　李春堂　常春恒　李少棠　月月紅　杜丹花　李慶棠　明海山　熊文通　王鑫全　馮志奎

血手印　四郎探母　二花蝴蝶　進宮金陵　代打出手取　特排餘杭故事警世新戲　頭〇〇本　楊乃武

石路中迎貴茶園

十七夜正廳大減價二角日戲逢禮拜三六日演新裝電氣風扇

譚均培　小永春　仙王翠　富舫劉六　譚月英　張明張春　黃玉杜勝　林陳文　張菊周榮　花周玉　仙董芝　富紡劉得　張德李德　四俊陳燕　李由小劉　小蓋奇來　小燈小均　葛譚實　三猴王勝　李玉雷賓　蓋于月　燈諸富　鈔健實

樂毅伐齊　目蓮救母　紳商別　持改良　全部玉堂春　文武拿手　好戲

法界吉祥街歌舞台

七月十七夜准演拿手好戲

喜趙月明　小玉花　夏桑披空　李順來碧月花　蓋俊卿　李春卿　三利麻子　小如意國　張桂長劉如意　小俊卿　蓋俊卿

南將軍（滿床笏）（柳林池）　計　武松殺嫂　小沛（奪）　遊龍戲鳳　（水戰）珍軒林　驚叢橋　（紅）梅閣　頭◎本　（聘劇家新正客串本戲）　（多情之英雄）

法商群舞台

開在法大馬路新劇場原處

裝修工竣擇吉開演

本主人不惜重資邀請著名仙吉慶班並往京都陝西聘請文武坤角各崑員及採辦廣東全新時式行頭特請名師巧扎玲瓏彩景特別轉台頗大衆中不同現因修理改良座位庶可寬暢以副賜顧之雅意耳俟修工竣擇吉開演再行登報佈聞

轎車馬車出售

今有轎車及馬一匹全副鞍駕良如欲購者請至公館洽談生公館對過門內公司問馬房可也阿茂領

蘇省法政學堂廣告

本校考取別科新班及附設法官養成所均經開課多日其未到校者限二十日以前來堂入學逾期除名以免佔缺如有願補者亦可報名來堂取閱簡章

工部局設立華童公學廣告

本公學現有空額凡初學年在十歲以下及已讀英文年不過十二歲者均可收入願就學者請赴愛而近路本公學報名可也此啟

上海西門外慶安里幼稚舍招生

本舍宗旨在開發兒童身心改良家庭習慣科分談話手工識字圖畫遊唱歌等凡六項並不多讀書以能啟發凡九歲以上幼稚男女內收五歲以上者遠者住宿每學期學費六元膳宿費每月三元另外元雜費一元祗三角現定本月十八日開學有志來舍者請即日報名可也

繩正學堂招考

本校中學科英文科算學科二注重中學者三科充小學一年級均可學程度現量二年班一小學一校程度不論何處凡願入學者請至補班慶九東號報名湯弄路隨時報考本校章程索閱不收費

江海關諭

照得本關現有充公之上等洋烟膏三百四十六斤十兩銀器四斤五兩八錢又木料一百十斤紅茶一百七十五斤乳糖四百斤雪茄烟八千一百斤食米四千斤等貨定於本月九日下午兩點鐘在本關棧房拍賣特此諭知

宣統三年七月十五日

上海虹口廣益號啟

新到頂號鮑魚廣肚小鮑魚黃熟鱉魚零星批發價格外克己如蒙光顧請移玉趾

滬寧火車開行時刻表

由上海開至南京

上海	南翔	崑山	蘇州	無錫	常州	鎮江	南京
上午七點四十五分（快車）	上午八點六分（快車）	上午八點四十九分（快車）	上午九點三十九分（快車）	上午十點三十六分（快車）	上午十一點三十三分（快車）	下午一點十一分（快車）	下午二點三十七分（快車）
入點十分（慢車）	入點三十九分（慢車）	九點二十九分（慢車）	十點二十八分（慢車）	十一點三十七分（慢車）	下午十二點四十四分（慢車）	入點五十四分（慢車）	下午三點十五分（慢車）
下午一點五分（特別快車）	下午一點二十五分（特別快車）	下午二點[illegible]	下午二點四十五分（特別快車）	三點三十七分（特別快車）	四點二十五分（特別快車）	五點五十二分（特別快車）	四點四十六分（特別快車）
四點二十分（客車到常州止）	四點四十八分（客車到常州止）	五點五十分（客車常州止）	七點三分（客車到）	八點二十分（夜車到）	九點十四分（客車到）	五點五十一分（客車到）	七點正（特別快車到）
六點十分（夜車到蘇州止）	六點三十七分（客車到蘇州止）	七點三十分（夜車蘇州止）					

由南京開至上海

南京	鎮江	常州	無錫	蘇州	崑山	南翔	上海
上午七點三十分（快車）	上午九點一分（快車）	上午十點四十二分（快車）	上午十一點三十九分（快車）	下午十二點三十七分（快車）	下午一點十九分（快車）	下午二點三分（快車）	下午二點二十二分（快車）
入點二十分（[illegible]）	十點二十分（慢車）	下午十二點三十五分（慢車）	入點十分（慢車）	下午一點四十一分（慢車）	下午二點二十三分（慢車）	下午十一點二十分（常州客車）	下午十一點四十六分（常州客車）
下午一點二十分（特別快車）	下午二點四十七分（特別快車）	四點十二點三十五分（特別快車）	五點九分（特別快車）	下午二點五十分（慢車）	入點二十三分（蘇州客車）	下午四點四十九分（特別快車）	下午六點三十五分（特別快車）
四點正（客車常州止）	五點五十分（客車常州止）	七點五十四分（客車到）	七點五十四分（客車到）	六點十分（特別快車）	上午九點二十三分（蘇州客車）	上午九點十八分（蘇州客車）	上午九點四十五分（蘇州客車）

滬杭火車開行時刻表

由上海開至閘口

上海	莘莊	松江	楓涇	嘉興	杭州	閘口
上午八點正（快車）	上午八點三十三分（快車）	上午九點十分（快車）	上午九點五十九分（快車）	上午十點正（快車）	下午十二點十分（快車）	下午十二點四十分（快車）
上午十一點二十五分（貨車）	上午十一點五十六分（貨車）	上午十一點五十二分（貨車）	下午十二點二十五分（貨車）	下午一點五十分（貨車）	下午四點四十分（貨車）	下午七點二十分（貨車）
下午一點正（快車）	下午一點四十二分（快車）	下午二點十分（快車）	下午二點三十九分（快車）	下午三點二十分（快車）	五點四十五分（快車）	六點五分（快車）
五點（區間車）	四點二十分（區間車）	五點二十分（區間車）	六點十四分（區間車）	七點正（區間車止）		

由閘口開至上海

閘口	杭州	嘉興	楓涇	松江	莘莊	上海
上午七點[illegible]	上午八點[illegible]	上午[illegible]	上午九點[illegible]	上午十點[illegible]	上午十點[illegible]	上午十一點[illegible]
[illegible]	[illegible]	[illegible]	[illegible]	[illegible]	[illegible]	[illegible]

啓新洋灰有限公司

紅磚　洋灰

本公司所造洋灰屢經英德日各化驗師照英德法先後考驗細度勁力凝結工候足與外洋最高之貨抗衡南洋勸業會考列一等奏奬屢承各鐵路購用給予證書表明我灰施於各項工程均極完善其津浦北段鐵路總工程司書內有據黃河橋工程司函報啓新灰做成十七密達長之橋柱驗得異常膠固以四噸半打樁機器擊至三千下依然完好並經稱屢經試用無不合宜等語近復添購外洋最新式旋窰機器全廠咸用電力接水法磨製自宣統三年夏間出灰倍增又於宣統元年添設北分廠機器各種專造紅磚一名火磚出貨繁多其禁火力達至一千八百度極合砌鍋爐及烟囱鍋爐等各項功用價廉貨高足膾歐製與向製之水溝管房瓦如需特別式樣均可按圖創製另有洋灰大小方磚花磚火泥等貨本公司設在天津海大道北京奉天大連烟台牛莊青島上海漢口南京鎮江各埠均有經售處承攬交易並指定各銀行兌收貨欵如蒙賜訂大批格外從廉交貨迅速曾刊華洋文廣告載明各貨重量式樣用法光顧諸君請向本公司並各經售處取閱接洽可也

瑞嘉洋行經理固本廠

固本自製

上等肥皂　各種香水

固本廠創設德法各國百有餘年所製各種肥皂香水價廉物美爲別國他廠出品所不及銷行以來日增月盛至於馳名全球自以本行經理銷路益見發達該租界繁盛之區非廣設分銷處不足以饜購者之望爰就各洋廣貨舖以及各大烟紙店批發零售固本雙連皂條頭皂以及各種香皂等乃名化學家擇頂上之製法所製造者歐洲各國咸知其料質與工作均較市上他皂爲美以廣招徠請貴號運向就近批購轉資利便本行不勝榮幸之至賜顧者請認明皂固本牌號並固本字樣幸勿買爲假者之所欺朦也

製造固本肥皂廠經理上海瑞嘉洋行徐南記白

口臭仙丹

口臭之症由於痰火內熱胃經濁火上升成飲酒殷烟喜嗜牛羊魚腥臭葷穢葷等物津液響臘其口必臭本主人新發明口臭仙丹採取新鮮藥二十一來片化學法提精去滓製精美能嗽甜而清香水滋異陰以行熱靜虛火去胃滌胃火熄則煩則自除津液潤周所衛香生融丹每瓶大洋一元小瓶五角 發行所上海 山西 大藥室

艾羅療肺藥

治一切肺症第一
治咸癆咳嗽第一
治胃虛咳嗽第一
治氣虛咳嗽第一
治鬱火咳嗽第一
治痰凝咳嗽第一
治傷風咳嗽第一

總發行所　上海三馬路　中法大藥房

PHŒNIX

Aktiengesellschaft für Bergbau
HOERDE i.W.

德國鳳凰廠資本一百兆馬克工匠三萬三千多名鋼鐵製造廠煤及鐵石等礦漢特維倫分廠學務所設漢地（在德國之惠司發立許）製造之物如左

鑄鐵廠及機器製造廠　製造輪軸及各式異樣轉輪
鋼廠滾磨廠　鐵路鋼軌及各種底板車心等物
鎔鐵廠　鎔鑄各種鋼件
壓榨及打印廠　製造鐵路及電車所用之車床橫槓及各種車盤車架等件　以上出產每年約重五十萬噸

路勞股分事務所設在鄧史德路勞股製造之物如左

鑄鐵廠及機器製造廠　製造鋼盤以供磨坊及渣滓金類廠及鐵廠等用
製造分路軌廠　鐵路應用之分路鋼軌如橫軌等
壓榨廠製造鋼彈　鋼管鐵磁桿路金鋼及沙篩等
鋼廠及滾磨廠　條及各種地上鋼軌中上礦所用移動鋼軌高阜之路所用軌道及車心等件　每年出產約重四十萬噸成

惠司發立許分廠事務所設在漢姆（在德國惠司發立許）製造之物如左

滾磨廠及線廠　製造各種鐵線（花線在內）線綱槓線包皮線及彈簧夾具等件
鐵釘廠　製造各種異樣線釘
騎馬廠　製造各式自粗至細之各種騎馬釘
轉軸及鏈廠　製造各式大小車輪

漢地軌鏈史德路等廠之分廠均係專門製造汽車及電車所用之鋼釘軌分有一百部分之多統計鋼軌之銷售於世上各國自至一千九百零九號七月一號已有一萬六千五百萬密達矣底板降板及分路鋼軌等均極完美

全昌

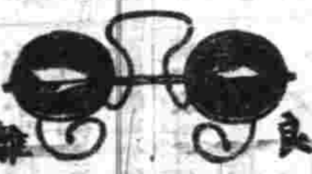

新製改良　辯眞眼鏡
洋鑲金鋼鑽珠寶金銀首飾

眼鏡首飾一道人生日用要品中喇向不研究以乎輪內居國人人樂用利權外溢敝號非徒謀利意欲挽回利權特選超等名因格外精益求精目造各種改良玲巧金銀首飾眼鏡多蒙各界一再試驗推僉亞東第一等貨色實在外國貨之上折腳雌鼻眼鏡可免壓鼻鉤耳之痕並合諸公面部大小種種舒服愛之不釋並由高步光學醫生考驗上等養目格致晶片黑白藍片不論年老年輕有患目光不正者俱能照配合光保護目力配換鏡片有光線表較準絲毫無差其價格外克己鑲嵌鑽石珠寶翡翠首飾風涼頭針插針鉓針一應俱全珠翠眞金彈環耳圈每付十元翡翠紅藍寶石洋鑲眞金戒每只八元半眞金挖耳每支三元以上之價均是起碼所售眼鏡首飾均用本金足赤煉就並非洋金價有不合仍可收回兌換貨眞價實老少無欺劃一不二上海跑馬廳二馬路口電話一七零四蘇州閭門外馬路全昌號

德華銀行

總行在上海分設柏林加耳各搭漢堡漢口香港神戶北京新加坡天津濟南青島橫濱等處資本七百五十萬兩創始於一千八百八十九年利息活存者角二厘存欵有定期者可向本行詢問兼做各處滙兌總經理蔣葛君

愛禮司

12 B. A. S. F.

德國拔地沙名廠各種顏料及德國眞正靛青運銷中國有數十餘年矣馳名已久貴客信用貨極頭等永久不變每年售出之數年年愈推愈廣中國經理總行在上海三馬路愛禮司洋行分設寧波天津各商賜顧須認明箱上桶上及瓶上均有愛禮司字樣及獅馬爲記庶不致悞此啓

矮克發

"AGFA"

水磨用且配手洗各種玻璃片膠片卜羅馬哀紙煤氣光紙以及膠片以其潔淨且不沾手指玻片膠片不生霧氣晒時久暫皆可再洗和水多少亦可隨意爲之且可多和清水欲成濃淡厚薄皆能如心所配除此三故之外尚有許多佳處可令專門照像家皆稱此水爲最優者之洗片水欲知詳細請閱亞克發圖本可向經售處索之不取分文上各貨均由禮和洋行經售

洛定納而洗片水可壓倒他人之號乎凡試用過者莫不視爲至寶其故有三一因其用法甚簡隨時可和以最簡之法三因其有以取分文

翡翠紅藍　寶石洋鑲

翡翠紅藍
寶石洋鑲
眞金戒每
只洋八元
年翡翠珍
珠辮黃眞
金耳圈每
付洋拾元

金鋼鑽珠寶洋鑲金銀首飾眼鏡一應俱全花色繁多不及詳細劃一不二老少無欺上海二馬路西口路長騎蘇州馬路全昌金號價讓謹

介紹日本中野名醫

虹口新靶山路十六號中野醫院已設九年凡內外科兒科眼科耳鼻咽喉等科就診者無不隨手奏效院中延有中國通譯且有女醫在院專爲吾華婦女醫治一切同人等家屬戚友至院就診者均奏速效今因推己及人特與院主商減診例以便華人咸沾其惠重定診例如下門診一元出診英法租界閘北四元華界五元城內南市六元如持同人等函片赴院就診者可格外減價

史量才　溫欽甫　沈[illegible]　陳冷　吳懷疚

德國啓爾地方克虜伯縠滿夏廠

81甲

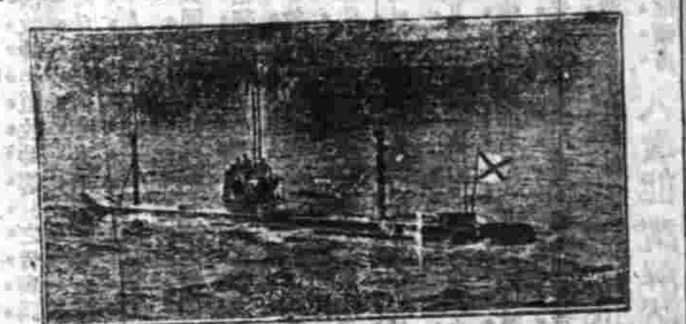

承造各式鐵甲戰艦行駛極速之魚雷艇以及獨出心裁之潛行艇載客運貨各種輪船一切裝修齊全並蒙歐美洲諸國定造兵輪已屬不少材料之堅驗飾之美均承購者請向禮和洋行經理

有關於租界住宅絕大的幸福

能辟瘟殺鼠疫之種沙品

星納脫司臭藥水（新由外洋運來）

用之爲夏秋日常必需之妙品若潑於陰溝便處立解臭穢以之化沃五十倍或百倍用於揩地沐浴可以驅臭蟲殺蚊子以及外來之疫氣病不得侵入保身祛病衛生者之絕大佳品有志衛生者幸用

價目　每磅洋一元八角　每半磅洋九角五

總發行所　上海四馬路　五洲大藥房

上海郵政局截止收信時刻單　無更改之單　有更改之日

外國輪船出口日期

七月十六日禮拜五進口
七月十七日禮拜六出口
七月十八日禮拜日出口
七月十九日禮拜一出口
七月二十日禮拜二出口
七月二十一日禮拜三出口
七月二十二日禮拜四出口

凡有輪船進出口者本館無從查考以[illegible]

地方要聞

◉蘇州官紳維持民食紀

蘇撫程中丞前因各鄉水災頻仍米價飛漲關懷民瘼憂心焉曾飭府縣暨紳商各情已紀前報茲悉長元吳三縣以連日霪雨爲災河湖頓漲農田淹沒所有窰出幾成澤國小民困苦情形已臻極點情實堪憫惟是近日米價已迭漲五六角不等爰特照請商會紳董勸諭米業平價出售顧大局即所以自顧身家俾靖地方而保治安又聞米董蔡君及米業人等經長元吳三縣暨商會紳董邀請商議後米董等已允自十四日起於起碼米一種一律讓價五文因日來起碼米已漲至一百另五文第減價之後糴以五斗爲度既顧民食又恤商艱當經三首縣出示曉諭並經米董傳知各米店一律遵照矣又聞各米行店等以胥齊兩門米行及米鋪等險被搶刼該店等均謂與其將來被刼一空不如讓價出售聞有每升讓至七八九十文不等者現在人心已定省城大局可保無虞又省城豐備義倉此次開辦平糶後該倉所積米糧可糶至八月底止近來貧民前赴各局糴米者擁擠不堪惟尚無滋鬧情事又聞蘇城米商以近來米價昂貴一由於各處水災一由於來源稀少現擬稟懇撫憲請將米釐一項暫行豁免俾各處米商販運至蘇庶可來源日旺以資接濟又聞商農兩會紳董等以維持民食爲急則治標之計自應集款購辦米食雜糧預爲防備惟皖豫湘鄂等省▉災荒民食缺乏現擬電詢暹邏西貢等處現在米市及價目情形以憑核辦又聞巡道吳觀察以近來各鄉男女農民紛紛入城赴縣報荒者日多其多深恐別滋事端爰特各城門加派巡警多名出示曉諭有鄉民報荒開明姓名及田畝地方交由城關巡官稟道飭縣勘辦並經程中丞遴撥巡防營一哨駐紮以資防守

◉金陵水災記

▲永覲白門樓

▲自大圩潰決後災民紛紛皆城以衣食住三者均失無法可想舉言惟有沿門吃挨飯無論何等人家逃飯即餐此爲飢餓難忍決不作擄掠等舉若果如此成何世界乎

▲近日城外帆影絕迹盼望米船欲穿即所派委員往大勝關大河等處截留三四日僅攔買米穀一百餘石居民持錢購米雖若登天南城外災民已經結隊動搶亦苦無米可掠云

▲江督張制軍以省垣數萬災民均在水中圩田潰決後各鄉難民近已成羣結隊紛紛皆城異常𣪘噪不得不先謀棲頓之所然後再言振撫特諭巡警總監李道家煒由電話立傳四路區長赶覓高燥地方於四區搭蓋蘆篷俾災黎暫行棲身惟南門城頭太高老幼不便多不肯往云

▲平糶乃救荒要政公家理應認虧便宜出售乃官場大爲不然見市面米價飛騰糶局亦隨之日漲即次米亦需八十二文一升災民怨聲載道竟若充耳不聞云

▲江寧商會以近日城外米船絕迹平糶局購米之貧民尚勉力扑糴若四處圩民扶老攜幼赤手無家一文俱無若僅公家放賑則飢餓立塡溝壑急何能待現極力募捐多購大餅由會員帶人挑赴南門水西門漢西門等處先施急振然亦後難爲繼滿地哀鴻其何能堪

◉奸商囤米爲富不仁

▲三千石居奇待價 ▲十萬戶忍餓呑聲

浙省自前月中旬風災後近又連朝霪雨災象已成已經被災各鄉民固無待言未被災者爲備荒起見迭向城市購米此風一起米價乘機擾利自本月初八至今統計每石明貴六角暗漲一元二角以上逢入甑道來源斷絕實則藉此抬價查杭州城市米鋪約七十家此次該業擬逐日張價售至九元左右惟米業通例凡增價一事須同業各蓋書柬圖章允內有三家尚未允洽(係邢瑞興徐大生同濟三鋪)故尚得維持二一然據記者確實偵查杭城實存白米十一萬五千石江墅尚不在內而近日如此情形似覺底面不符從中非居奇待價即暗地運銷省外有金廿四者綽號金財神杭垣下城一帶頗負盛名即渠一戶囤積至一千四百石(或言三千石)自食既然有餘是則居心何在以一人之所餘供大衆之不足尚屬如此慳吝坐視饑餓荒謬已極然金廿四之鬼蜮伎倆也不幸被繫而紳富中類如金廿四者實繁有徒藩司吳引孫遇事專求表面僅據商會移文正大米行呈報深信不疑身膺民政又不能不循例委員致有飭杭府英察密查省城存米之札飭亦無非遮人耳目令探米委員雖去而滿載歸來尚無時日目前之急從何彌救民食關係治安今各大吏沈醉如夢恐瞭將之禍即在指顧間也

◉蕭國斌規避畏審

▲既知今日何必當初

湖北陸軍第八鎮三十一標三營管帶蕭國斌一切醜史被漢口夏報盡行宣布因而恨之刺骨擅自私率兵弁扭毆該館主筆彭君希文至審判廳已傳訊兩次蕭已詞窮理屈反誣該館索賄五百元各節詳見本報茲悉該館除控蕭國斌侵害法權違背軍紀外並稟請法官治蕭國斌以誣告之罪曾經高等審判廳會同陸軍審判廳定期初十日公審詎是日狂風浪湧不能渡江由該館電稟覓限藩丞梅觀察以此案在漢口發生一切證人均在漢口往返不易是以另委法官於十二日在漢口審判廳會審以便就近傳喚而使早日了結不料蕭國斌兇審不到(詳報館彭君希文)等候至傍晚七句鐘始行各散

◉贛省財政界之墨花點點

▲官銀號裁併之確期

贛省官銀號早有裁併南昌大清銀行之議因窒礙甚多未能實行現財政監理官以行政經費不敷之欵咸在該號挪移且該號基本金甚微極爲危險故決議歸併已詳院批准定於八月朔日實行

▲官錢票信用之擔保

江西官錢號現定歸併該行外間之官錢票除陸續收回外尚有一二百萬銀號總辦孫道德全恐該號廢然收歇兌票者必形擁擠屆時難免恐慌已面請商務總會擔保一百五十萬之信險將總號裁撤外仍留兌換所一處以爲收回帑幣之地云

▲大清幣實行之言議

贛撫馮汝騤前因南昌大清銀行奇絀官民交困特奏請頒發大清國幣當由度支部飭該行幣來贛並由孫總辦在商務總會公定劃一行使辦法擬每銀一兩定兌制錢一千五百文每洋一元定制錢一千文商會撤廢上之特權者以錢商爲盡然故外間咸目該會爲錢業之會館幣制劃一錢商一旦驟失轉移營運之利咸不樂從且現在錢市行情每銀一兩可易錢一千八百餘文陡虧三百餘文經濟界必生絕大之影響遂力主反對因之迄未定議然自會議之後錢價日逐飛漲爲近年來未有之事云

▲銀行欵嚴追之惡電

贛撫馮中丞前奉度支部電飭各處所欠大清銀行之欵務飭嚴追當即覆電云北京度支部鑒洪奉支電飭追各地方所欠大清銀行之欵當經嚴飭茲據九江道電稟益康錢莊所倒大清銀行五千兩一案前已將該經理人胡漢廷送審判廳訊追現遵飭縣將舖東蔡竹琴提案送廳一併追繳並查封蔡竹琴家產備抵等情謹聞

◉山東神童之不可思議

▲出於情理之外

濟南函歷城縣有江姓神童方五歲於經書學術無所不通屢經學使考驗得實魯紳嚴西淸武蘭恭等因皇上典學期近特稟孫撫預備奏聞並將原稟節錄於下

歷城縣江家莊官立初等小學堂五歲學生江希張生而穎異甫周歲即能言即識字二歲能知講所習經史科學大意有成誦者連珠食學到江莊見而大奇者久之因言世際今日五洲一家非得孔子大同之傳不足以倡絕學而建偉功在昔宋儒中惟張橫渠獨得之此子可予名江希張四歲已能對字作文且於篆隸行草各書及外國語言文字授之亦能即時通曉現任陳提學聞其異於客歲十二日箴馬親赴江莊考驗當時令對忠臣二字希張答以孝子復令作願學孔子說希張答以孔子是第一個聖人江希張願學第一個聖人可以漸至於聖人之地矣學使即問一生有何志願希張答以願爲天地立心願爲生民立命願爲往聖繼絕學願爲萬世開太平云云言次復向學使畫八卦併講解其中大義學使異常欣悅抱寘於膝飲食教誨之併贈詩二首及銀元玩具以勵其學省城館報登載其事最詳迨今年四月間學部奏派視學官蕭友楨亦親赴江莊驗看凡所考問希張均能應答不爽蕭視學極力獎譽併親以照像寘給巢併以資誘掖即外人客斯土者如英懷牧師美道牧師等見之皆與講論多時希張謂立志必欲使全球一室萬國一人互相友愛共興仁讓以成我孔子大同之願永弭兵戎殺戮之慘聞之皆稱贊不已謂中國有人如此必能爲孔子放大光明也各贈筆墨書籍等物以表愛重雅意職等竊思李泌七歲賦奕於臣己賀爲定國之才朱子五歲題經其父早識爲傳道之器今希張五歲學術智識已能若是洵非人所能爲猶憶光緒三十三年曾閱西報載有童子令波威那十有八月即識子母三歲能讀書八歲能講解諸名人著作且能作詩句後邦人士移誠爲國勢日盛之證據今以希張較之似不多讓(中畧)職等又伏查歷城縣志高宗純皇帝東巡有童子張永清年甫五歲能誦樂善堂詩集其祖擕之迎駕召赴行在賞賚有加併御製七言詩章賜之迄今傳爲美談況今幸逢聖天子沖齡踐祚七月十八又適値典學吉期希張年甫五歲已於前月懿旨所謂孔子格致修身齊家治平宗旨古今中外治亂原委與夫近年通行之憲政發明之學理語書不待師授均自能講讀五六歲且時向人演說聖賢道理軍國事務見者聞者多感動况爲人筮周易斷而應驗者十居其七八併能背誦英文畧知外事較之乾隆間張永清實大過之無不及洵屬瑞似比麒鳳游史爲難得也尤足幸者江希張胞兄江希孔今年十歲已作文二三百字有甚當人意者經史科學俱有可觀現在省城官立模範高等小學肄業況該童係忠節之後其父備取優貢現充學務公所稽查小學差江鍾秀以其曾祖江楣津生前志切尊王宗聖倡練鄉團一門殉節其父江宗先母曲氏日夜抱痛冀其闡明先德因著成尊宗聖議十數卷刊印行世有功名教光緒三十三年前升撫楊據情專摺具奏仰蒙德宗景皇帝御書教忠勵節額賞其家即署撫吳特爲建坊一時世風爲之大振(中略)伏求大帥飭差傳諭該童江希張父携伊來轅恭候考試以備大帥援乾隆時童子張永清成例恭趁皇上典學吉期之先呈請內閣仰懇朝廷擢才如渴至意即以副學務大臣通電全國開會敷陳盛心以振學風而勵世教云云

地方通信

◯杭州通信

▲檢察廳驗屍勸盜之忙碌 杭垣拱宸橋畔日前倒斃無名男屍一具當由初級廳知悉報知地方檢察廳廳長狄梁孫據報後立即飭傳司法警帶同檢驗吏前往相驗傳係病故查該屍係本地人曾經營煙業近因生計艱難改拉東洋車前昨因服鴉煙畢命並發致斃委實並無他故即飭令當場塡明屍格完事又初八日有司丁橋橫橋頭土戶章姓家突然被盜所失衣物銀洋約値一千元以上初十日報由地方檢察廳當經該廳飭由司法巡官會同巡警前往勘覩開明失單據稱是夜行刦者約十五六人事畢均向西北而去昨日遴官已將勘覩情形稟復到廳一面會同水陸巡警公所嚴密緝拿矣

◯南京通信

▲句容阻墾之賠償損失 句容鄉民阻墾釀成民變一案値此災荒成象恐激大變大約可以和平處置不過善後各事尚未擬結惟打毀之耶蘇堂現由領事出爲交涉須速賠償江督以此事迫不及待昨飭由交涉司左叔丞司使派員調查損失立即照數賠償以全交際云云

▲天災人禍不單行 寧垣被水居民自前六月十三日起已漸次植水茫已兩月宛在中央水氣鬱蒸醞釀疫癘刻下喉痧紅痧痢疾等症四處流行染者蹤趾貧苦小民因遭水患生機垂絕惟有拚性命於一擲說者謂天災人禍不單行云

鎮江通信

▲警局不允撥清道經費 丹徒城自治公所職員以清潔街道係自治應辦事件惟經費難於籌措特商請警務公所酌撥捐若干以資補助茲接該局提調饒通守答復謂警察經費僅恃抽收鋪捐戲捐米捐均已停止實屬困難之極萬難分撥云云想須另行籌畫也

▲清鎮小輪不停班 往來清江鎮江之小輪每逢運河水漲即停止行駛以防激損圩堤此定章也今屆清鎮長班依然照舊行駛推其原因係由各小輪局具稟常鎮道及淮揚道請江北運河一帶堤岸如有損壞之處情願捐資若干元助修堤經費云云業奉兩憲批准故現在水漲之時仍准華洋各小輪往來清鎮并不停班云

▲縣自治展限選舉 丹徒縣自治本定期於本月中旬選舉議員現因調查戶口尚未竣事各事籌備亦未完全由監督文鄉大令酌定展期於月底選舉云

紹興旅滬同鄉會創立事務所通告

本所由周子慶祝堯助王應棟等發起集同志會馬斷陳樂庭杜亞泉陳蘇同鄉代同鄉會報名入會者已逾千五百餘人茲將同志熱心贊成義舉進行方法列左一本所專辦創立事務俟同鄉會成立後即行撤銷二本所由贊成員公推陳樂庭先生爲所長暫時創立學務三本所收費存大會日開大會時交大會存儲四本所(以下[illegible])

(人名列)楊官悠 陳鴻飛 倪慶甫 陳嘉麟 [illegible]仲卿 [illegible]張謨 嚴漢卿 胡伯恭 賀安潤 沈廷樞 [illegible]子恩 陳[illegible]武 徐蓮溪 周世昌 何秋士 黃慎齋 魏嶇周 吳宗堯 李寶泉 [illegible] 余雲飛

聚秀女塾招生廣告◯科學國文歷史家政地理修身信札英文算學文法地理信札學費每學期十八元膳宿費每月五元半膳二元添設工藝專修科機器繡花摘棉全日三個月十二元半日六個月十二元開學七月十七日如有志來學者請移玉到虹口北四川路逢吉坊洋房本校內取閱細章報名是荷

新華慶園 擇本月十五日開張 (以下小字[illegible])電話一千七百九十四 上海二馬路新華慶園謹白

▲旗營整頓巡警　京口副都統載都護稱莅任後頗能整頓一切茲查悉旗營所設巡警腐敗已極曩曾設有崗位並不按時站立徒靡鉅欵殊爲可惜爰於日昨札行該營巡警總局轉諭各巡兵以後須按照民政部所頒巡警章程日夜輪流站崗如査有怠惰偷安情事除將該巡兵斥革外並將該管官長記大過一次以重警務

▲驅逐下等娼妓　鎭郡西城外菜市街一帶房屋盡係下等娼妓居住每屆午後即站立門前拉客傷風敗俗莫此爲甚現警察三區李巡官奉憲飭將各妓一律驅逐淨盡另招良民居住以維風化云云刻已遵照辦理矣

○常州通信

▲傳紳勸捐之熱誠　武陽水災近情迭誌前報日內沙洲之圩盡行衝破而陽湖之大寧豐北等鄉一片汪洋即高田亦十去其八己蒙馮大臣撥銀一萬兩盛宮保捐洋三千元施放急振十一日午後辦振諸紳惲次遠侍郎等邀集商界諸紳袖往商會勸捐仲侍郎竟代災民向大衆叩頭闔座感動立時籌集四千餘元合之本地紳士捐欵已達萬元矣

▲教育會之經常大會　武陽教育會於初十日開下　年經常大會開會後由書記員胡某報告一切畢即開議會務就中以學務經費支絀　節討論頗允是日武邑督金大令亦蒞會會員咸注目大令相繼詰問大令爲衆所迫任意唯諾遂宣告散會

來稿

司法過渡譚（陳光）（續）

第七節　補助機關不完全之流弊

夫司法未獨立以前警察不良不過虛糜經費尙無妨碍司法獨立之後無完全警察以爲勷助之貽患實非淺鮮何者昔時每一州縣名役數十白役數千其足以供驅使者有卯名以貽其私子有陋規以殖其身家故遇有緝捕要犯雖艱險勞苦困頓若視爲應盡之義務而不敢辭現司法設有專員此等差役事無由辦弊亦無由滋飯碗根芽已絕紛紜攘散率而各謀生計轉爲民之蠹也否則出其鬼蜮伎倆窩贓通匪無所不爲嘗細放以虎出山中欲由不肆行吞噬已不可得而新章猶以逮捕之責委之州縣（日本法有警察權之地方長官乃有補助之責如中央當警視總監則東京府知事不在補助之列日刑訴四十七條）無權利而有義務試思天下有此責良之差役乎抑令不出戶庭之州縣親自緝捕之責務乎此時審判廳開辦伊始若輩愚頑不靈妄謂司法不易獨立尙在觀望權利之固復所以未即星散猶可効勞萬一數月之後遂漸氷消瓦解則州縣之力亦孤矣而警察之程度如是不演出麻木不仁之司法部不信也

況警檢兩署大約鴻濤之界各省竟不約而同一似特派檢察廳數十巡警之外皆爲行政警察可勿受檢察官之指揮一案之興証據之泯滅人犯之逃亡若無與於己事毫不過問扦格情形已見諸事實循此以往必逸出無從維護而姦民益肆寵張人無忌憚之心路有違逃之藪隱憂所伏誠非光之所忍言也

第八節　官制統系紛紛之流弊

緣在東瀛彼都學者吳田過訪見案首有日本武士道一書目而笑曰君信日本有武士道乎此文人夸張之辭耳我日本國勢所以蒸蒸日上者在於政教有緒富强有本實則制度統系組織完備之結果非眞有所謂武士道也舉一例而治亂得失之林思過半矣（未完）

雜記

留學美國惠斯康新大學農科裘昌運家信

暑假解館已逾半月跋涉東西數百里乃來鄉就役其間所寄明片爲數五六均未編號不悉一一送到否凡停有田廣約千畝分植麥芋蘿蔔及他種穀類又有牧畜草場三數區養牝牛三十餘頭馬五六匹豕數十羊雞各百數凡一切耕耘雜務悉由主人一身任之二子均肄業大學假中始歸襄助田事自犁田佈種以至收穫貯藏莫不有極便利之機器故以一二人之力即足以耕治千畝之地而有餘其械器大半藉輪軸之用自由動轉獨之以馬凡駁車司機皆以一人爲之其勞逸遲速宦較純用人工者有天壤之別即以刈麥一端而言以機爲之一人一日可以刈五十餘畝且自斬割綑紮以至打結成捆均由一機爲之兒不知中土農工以人力收穫者其速率之比例如何然以意料所及最少當逾此十倍此種機械所值並不大貴自數元至數十元而止惟一機祇司一事如割麥之機不能移而割禾（北美無禾此機實未見過惟聞南部用之而已）以美人工之昂貴有田百畝即足以置備耕植械器一付自犁稜佈種機以至耘田機收穫器不下六七種而中部一帶地廣人稀自畝以下之田主不數數覯故此種新式械器及拖用馬匹幾人而有之若田幂較廣者復以汽油機代馬匹之用省事節費則又便利之尤者矣吾國南省農田分裂畸零有散出而無大農即人工之貴等美國亦必不能人置一機然若通力合作聚一村一鄉之力置一大機於農業之時以代人力則農品出產費必可減少而人有餘力以事他途此亦增長國民產殖力之一道或則仿美國租賃辦法以個人或公司之力具本購機令人專司一機嫻熟其運行之道然後以定價代人包收包割美農於價昂貴之機均以此法行之凡此諸端以見度之即在吾鄉亦是可行所難者惟開其風氣而已（未完）

要件

裁缺內用人員分別掣簽名單

計開

各項實缺郎中　頤壽法部　文通農工商部　以上二員應作爲各部實缺郎中出缺後底缺裁撤

各項候補郎中　錫元郵傳部　徐樳祥法部　以上二員應作爲候補郎中由各部酌量杳補用

正途實缺員外郎　錫祉郵傳部　慶元法部　以上二員應作爲各部實缺員外郎出缺後底缺裁撤

各項實缺員外郎　溶坊理藩部　文炳農工商部　善斌民政部　晉榮法部　鍾毓度支部　以上五員應作爲各部實缺員外郎出缺後底缺裁撤

各項候補員外郎　代倫民政部　恩治法部　文明理藩部　英啟農工商部　碩昌民政部　誠斌郵傳部　成培度支部　朱煜森農工商部（以上三員原官候補侍讀）以上八員應作爲候補員外郎由各部酌量杳並用

正途學習員外郎　劉先銳農工商部　以上一員應准接算前資扣滿學習年分經該部奏歸入員外郎本班杳查補用

各項學習員外郎　桂山郵傳部以上一員應准接算前資扣滿學習年分經該部奏留後歸入員外郎本班杳查補用

正途實缺主事　陶世鳳度支部　以上一員應作爲該部實缺主事出缺後底缺裁撤

各項實缺主事　崇宜度支部　以上一員應作爲該部實缺主事出缺後底缺裁撤

正途候補主事　張溈達法部　余良遂農工商部　何振清民政部　春和度支部　王德忠民政部　陳熙朝學部（以上六員原官候補主事）楊治潛農工商部　李枝茂郵傳部　周寅法部　保貴郵傳部　李效功學部（以上五員原官實缺閣中書）以上十一員應作爲候補主事由各部酌量杳查補用

各項候補主事　雙慶度支部　吉芳理藩部　龍紱年法部　雷澤揚郵傳部　以上四員原官候補主事文鍾民政部　札克丹郵傳部（以上二員原官實缺典籍）德麻法部　英和法部　增桂法部　全裕農工商部　壽魁理藩部　春霖農工商部・英毅民政部　氅羅寬序度支部常年度支部　桂芳郵傳部　承啟民政部　偉壽農工商部　佩志民政部　儒志農工商部　聯溥度支部　豐盛額法部　斌清理藩部　鄂榕理藩部　忠安法部　文陞農工商部　阿勤吉春郵傳部　氅羅桑桂度支部　穆都哩理藩部　桑紱郵傳部　奎綍農工商部　隆恩法部　稱克津度支部　恩露理藩部（以上二十八員原官宗閣中書）石登壇民政部　楊宗孟民政部（以上二員原官實缺科中書）王廷劍度支部（原官裁缺鴻臚寺主簿改候補司務）以上三十七員應作爲候補主事由各部酌量杳查補用

宣統三年甯屬地方行政歲出經費清冊（續）

第三十六目　五河鹽釐局經放善舉經費　銀二七八九・六五二

說明　以上第二十九目至三十六目係從原冊第二項第一第二目及第十二至十七目移列於此食原冊未載承受此項經費之州縣應查補

第五欵　官醫局及補助公立醫院經費共庫平銀二六八四二・五六九

第一項　官立醫學堂經費　銀一五〇〇〇・〇〇〇

目闕

說明　此項學堂應就中西醫院設立該費即就院欵內撙節騰出

第二項　官立醫院經費　銀一〇四三二・八九二

目闕

說明　中西醫院應正名爲官立醫院

督撫院會核原有說明尙將原冊第二項第一目併入一語即係兩江督轅醫費二百四十八兩五錢六分一厘之欵無庸移撥今將此語刪去銀數應即照減實支銀一萬零一百八十四兩三錢三分一釐

第三項　各府廳州縣官醫局經費　銀一四〇九・六七七

第一目　溧水縣官醫局經費　銀一三〇・五五六

第二目　徐州府官醫局經費　銀七四八・八二一

說明　此係原冊第二項第二第三第六目之總欵

第三目　興化縣官醫局經費　銀七一・四〇〇

第四目　沛縣官醫局經費　銀六八・九〇〇

第五目　碭山縣官醫局經費　銀三九〇・〇〇〇

第二類　教育費　共庫平銀八七〇五五九・二四三

督撫院會核依復議案第一第二兩欵之增數共二萬七十二兩一錢六分七厘本類共數應改作八九〇六三一・四一〇

第一欵　官立學堂經費　共庫平銀三三〇八七九・四八一

督撫院會核依復議案第三第六兩項冊數共一萬四千五百二十四兩一錢六分七厘共數應改作三四五四〇三・六四八

第一項　兩江法政學堂經費　銀三五七五四・七七〇

原冊無目應查補

督撫院會核此項復議案定爲五目職員七千二百四十五兩教員一萬八千四百三兩夫役三千二百五十兩火食六千五百五十三兩雜支五千五百兩共應四萬九百五十一兩較原列之數計短五千一百九十六兩二錢三分應照數增支又第六目減去中學條金一千二百六十七兩以爲無庸特設中學現據該堂詳准改辦經濟正科於下學期開學今定標準加銀四千九百二十五兩四錢二分三釐共庫平銀四萬五千八百七十六兩四錢一分三釐又紳班補助費銀二千九百十二兩九錢三分三厘業照局議裁去至官班補助費銀八千九百七十八兩五錢五分八厘係從貧員津貼項下指撥尙須由該堂領給應歸決算□理原有說□今刪

第一項　江南高等學堂經費　銀六四一六三・六四八

原冊無目應查補

說明　該室認減八百六十六兩今照減

督撫院會核此項經臨時會議減銀二千四百九十四兩三錢三分四厘今定標準再減銀九千九百四十七兩八錢八分一釐應實支銀五萬一千七百二十一兩四錢三分三釐

第三項　兩江優級師範學堂經費　銀一〇三四六〇・〇〇〇（未完）

來函

敬啟者元寧地方兩月以來霪雨不止城鄉各處村圩淹沒哀鴻遍野目不忍覩口不忍言方今城自治公所急籌賑濟當方紳商士庶踴躍輸將但災區遼闊消濟乘源萬難持久同人焦灼萬分誠恐杯水車薪事難爲繼其弱者道殣相望溝壑就塡固屬可憫其强者挺而走險常昭覆轍至爲可慮明知本年災區較廣加以連歲告災好義之士不遑應付但省垣地居衝要一旦遭此巨災籌辦稍疏牽動全局伏求海內諸大善士惠顧同胞宏發善願倘許解囊相助則闔邑士民同深頂祝矣臨啟無任迫切待命之至元寧城自治公所

見聞隨筆

黃陶菴先生父子軼事

萬歷辛亥歲大水東南洊饑黃陶菴先生父完初先生自嘉定南城徙居西北城濠家食不給自食豆屑而以精鑿飼陶菴時陶菴方七歲泣曰父母攻苦尙不得食兒何忍食此耶貧甚不能就傅年十歲方入塾岐嶷夙成其忠孝蓋根於至性矣

陶菴先生子隱齋先生侃四歲而孤隱居教授絕意仕進嘗館某氏某氏以鹽水漬豆令歠嚼之無聲曰以佐饌隱齋問其名以瞞婆豆對隱齋曰婆可瞞乎此豆有不孝之名立命撤之其嚴氣正性如此不愧爲陶菴後矣右事俱見嘉定縣志

法國之術者

光緒庚子余有事省之行以初次出門與同邑吳拙淸先生寶山瞿鶴汀先生偕船中無事拙淸先生爲言在法國時遇一術者能懸揣人家中一切事雖萬里重洋不能阻閡也因請試其術彼具言吳家中人口若干屋宇何若一一不爽並言吳母方病然無礙居無何果得家報如所言吳公學問淵深性情篤摯屢隨使法國今爲出使義大利大臣其所言當自不誣所遇殆催眠術之流歟抑所言或幸而中歟誌之以諗科學家

談片

海天鴻影

千金馬骨

美國維亞明省有古物學者在本省碧湖湖畔掘出大馬骨一副藏地年久業經化成石質此馬身長三丈高與長等全身骨格皆存未嘗稍有損壞牙齒極大宜於研物似芻食之獸該骨既經發驗以後即有以此事通告芝加哥大學及美洲博物院者業由博學之士前往研究評定爲價值千金云

驗死法

人有患病或驟聞驚恐震悼之事有不移時而暈者要皆氣閉之故暈而復醒有隔數小時有隔一兩日者若隔一兩日人或以爲眞死倘以之掩蓋入棺反無生望一九零七年以來有法醫英嘉爾獲一新術能驗人死眞僞法用化學新質西名佛樂者射入皮內人死不見効如尙能活則目發藍色全身發黃救之可望其蘇是亦醫學家之一助也

時評二

◎奇童（笑）

國家將興必有禎祥若山東之所謂神童者果禎祥歟我殊不能信其所言之台乎情理也

紹興旅滬同鄉會創立事務所通告

聚秀女塾招生廣告（一）科學　藝專修科機器繡花摘棉

新華慶園　擇本月十五日開張

寶塔牌水門汀

湖北水泥廠 商標 HUPEH CEMENT WORKS

本廠所出寶塔牌水泥（即水門汀）經英德各國著名化學師暨上海英工部局及工程總會各洋員節次試驗淨水泥拉力有一千零三十磅之多實爲中西第一貨色壓倒全球各廠有驗單證書爲憑貨品既佳分量亦重每桶四百零五磅價亦較廉定能挽利權而塞漏卮凡具國家思想者尙祈賜顧無不格外克己此佈　本廠總批發所上海中旺弄二百十一號電話三四三一　漢口河街昌平里第一家電話二百七十六洋行

各埠分銷處　蘇州金昌號　東三省怡大洋行　長沙禮和洋行　金衛嚴公記　杭州清泰第二旅館　溫州胡甸聚　青島衛理洋行　鎮江瑞記

文法官考試必須

三百數十題　問題必求其切近答解必求其精當

儘爲考試之南針揣摩之利器也　定價大洋一元一角

凡應文法官考試者手此一篇當勝於研求政法數年固不

豫備立憲之期今已屆第四年矣文官考試章程將不日發表第一次法官考試亦不日舉行有志仕進者罔不專精一志研究政法以爲應試預備惟事屬創舉既無方針亦無模範將何以爲必勝之具乎本學會有鑒於此因取日本各地方文法官考試問題答案譯成多種並聯合政法專家多人以學理的編輯若干篇內分九部

總發行所上海棋盤街五馬路口江左書林　四馬路惠福里模範書局　啟文學會啟

蘇省　新開艮宜堂藥舖廣告

本堂開設閶門外山塘橋南堍石庫門內發兌各省道地正藥精製飲片虔修丸散膏丹各種花露藥酒萬應寶珍鑒肴本主人親往雲貴吉林採辦高麗人參大山人參毛角鹿茸無不精益求精本堂心存濟世因此定價從廉如蒙各界惠顧者請至本堂牌號庶不致悞　擇於七月十一日開張

夢兆飛熊

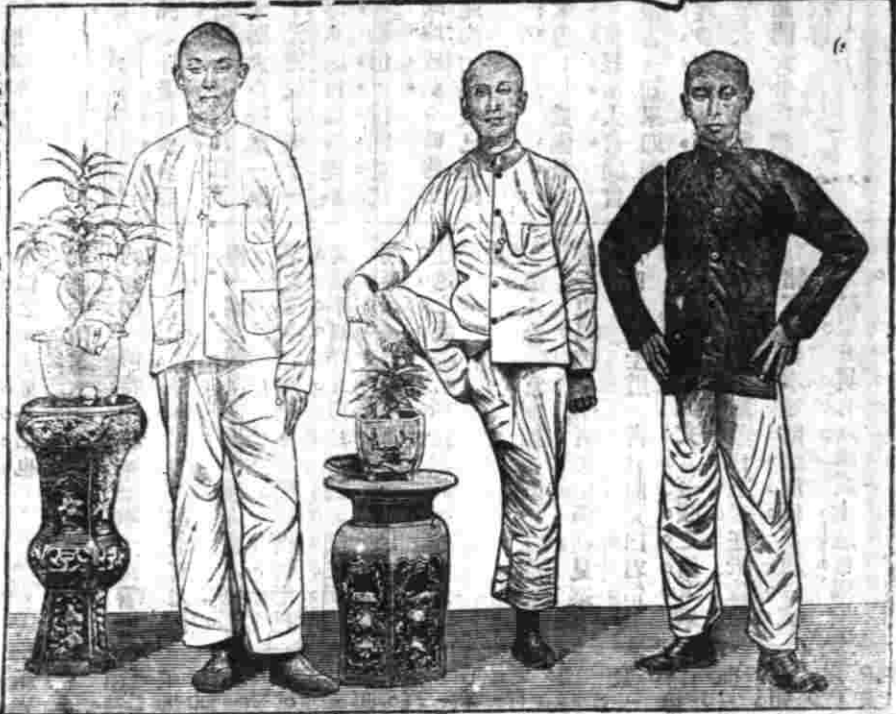

愛理士先生配製紅衣補丸有轉弱爲强之力延年廣嗣之功眞地球中第一至寶之良藥也余與友人梁君潛圃翁君琴堂體質素弱夜患遺精同病相憐者數年服中國藥劑毫無效驗且共艱子嗣莫可如何已酉秋在福州中英大藥房購紅衣補丸一打連服十餘日覺精神清爽顏色異常盡服之舊病頓失即告梁翁二君購服功效亦然去冬內人獲產男兒今梁翁君夫人並皆懷孕從可知紅衣補丸之妙洵不啻濟世慈航救人寶筏功德之大當與河山同垂不朽焉茲寄三人小照登報以見保証之非謬聊綴數言以深願世之困於病中者爭購此丸早登彼岸爲快

建陽縣城董事會董事黃春源謹識

每瓶補丸四十粒價洋一元二角　每六瓶價洋六元

各埠大藥房商店均有發售倘內地無從購買請函至上海四川路一百十七號震寰藥廠購辦即日回件郵費不加

參茸虎筋海狗腎廣嗣金丹

崔氏製香廬顧雲氏發行所〇秘製人參鹿茸靈芝野朮虎筋海狗腎汁壯陽廣嗣金丹〇附送奇藥包治陽痿神妙莫測

歲堅而不久皆至下元虛弱陽痿不舉等症此丹治愈海內外爾來計有一百餘件皆有郵局民局回記爲證以昭及老年氣血兩衰之人日間小便必少夜間小便必多若服此丹則水火既濟陰陽和平保不夜復此其明證者一也春回陽道必興此其明證者二也又凡少年而枯老年髮白服之精血充盈白髮必黑且可轉多年白鬚白兎等試驗此其明證者三也又凡身體瘦弱形容憔悴之人服之包可轉弱爲强面目紅潤此其明證者四也又凡腎經虧損者服之此其明證者五也此外神思恍忽耳目昏眩四肢痠軟等症每料一劑收工本洋二十八元但老年與少年參茸用法不同另製雙料廣嗣金丹用人參鹿茸虎筋海狗腎等提其精液汰其渣滓以便易於服此丹功力大而見效速專治老年久衰服之精壯如膠不異壯年每盒洋五元留心假冒須認明盒紙包上註冊商標天馬爲記五閘門面方是的貨

上海英租界寶善街　綠葉會館北　寧波路口五開間門面　崔氏製香廬發行所啟　根德里內照常交易　北京路仍在北

本廬秘製人參鹿茸靈芝野朮虎筋海狗腎汁壯陽種子廣嗣金丹老年少年分爲兩樣蓋人身來有此身先有此腎故腎爲先天之源五臟之本……

上海經理福州邁羅罐頭食品公司廣告

桃花　蜂蝶　芍藥　繡球花
虞美人　荷花　芭蕉　竹笋

中國公立醫院聲明冒收捐欵告白

海味洋行經理……

顏料廣告

美與健康

凡人與社會交際無論男女莫不以美貌爲容一爲天然之美貌一爲裝束之美貌裝束之美貌雖見頗容嬌艷丰神駿朗其美絕不能英華發露天然之容貌受父母之體質欲保護體質完全無缺必需使身强體健血氣充足肌膚發達形容光潤斯爲美矣總之美貌爲人生所喜康健爲事業根源

人欲美與健康非先健胃不可　胃爲載食之器養命之基飲食消納之所血液發源之區若胃一健則身體自然活潑血氣自然增長食量加增面轉紅活不待抹粉塗脂竟能眉似春山不假張敞之筆面如秋月無勞嬌陽之裝社會交際之華美以當健胃爲急務也現值秋令氣候不正各人務宜愼重飲食勿使過度內傷胃口不能健運食甚至停滯中脘不易消化或發汗而惡寒或不寒而惡熱食入即痛心煩口渴筋力疲軟形容焦悴雖具剛強不屈之身體優秀之容貌亦必受胃疾之折磨終與病魔鏖戰也

本公司經理日本大阪山田安民舖虔製胃活發售以來名馳歐亞購者無不讚頌

舉凡胃痛胃滯胃虛胃呆心胃氣痛中脘作痛心胸飽悶惡食嘔吐滯寒積食腹脹便秘吐酸嘈雜血氣逆上食物不化身體倦怠記憶薄弱憂鬱無已心思渙散等症不論男女老幼凡患胃疾速服胃活無不靈驗如神功效無匹誠爲加餐之妙品開胃之良藥也

胃活藥價　三日分洋一角二分　八日分洋三角　十五日分洋六角　二十七日分洋一元二角

總售處大日本　東京日本橋本銀町三　大阪南久寶寺町二丁目　山田安民同啟

清國經理處　上海英租界河南路老巡捕房北首　東亞公司書藥局

分銷處　本埠外埠著名洋廣貨號均有代售　賜顧諸君倘祈附近購取

上海經理福州邁羅罐頭食品總公司廣告

桃花　蜂蝶　芍藥　繡球花
虞美人　荷花　芭蕉　竹笋

中國公立醫院聲明冒收捐欵告白

顏料廣告

一品牌

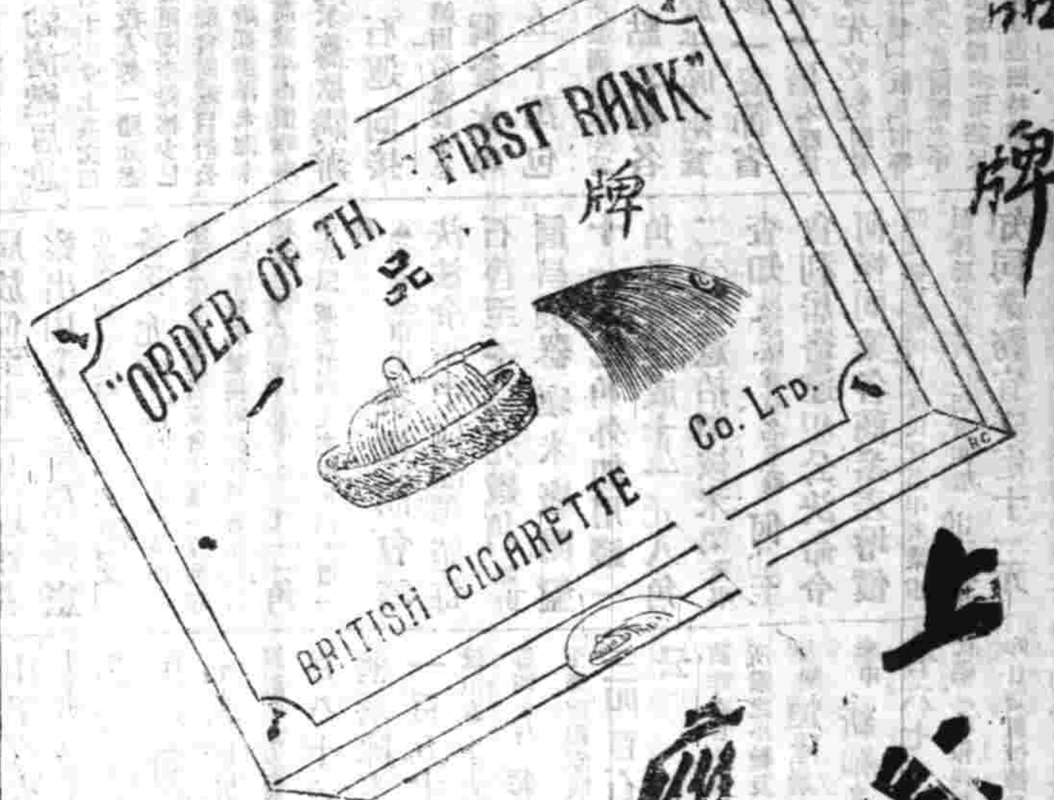

上等社會之應酬品務請各界一試便知

此烟之佳

英大馬路福和烟公司
三馬路永泰棧烟行

農工商部註册驥製半夏聲明

册第四百六十八號 執照 并衛香衛 督撫所 假冒特登報聲明 保護 三年 于一縣 庶不負 朝廷提倡殊榮則幸甚矣

上海盆湯弄過絲業會館路口轉角五開間門面瓣香廬驥雲氏總發行所啟

本廬崔氏驥製半夏於去歲蒙欽差大臣南洋勸業會審查總長楊與翰林院檢討精通化學廣和卿君英國醫學博士舒樣臣君用顯微鏡化學法分析成分驗其精粗定其優劣凡業品種類繁多無不稱荷且驗得本廬半夏確係良藥嘉奬頭等獎憑 農工商部給發奬照今夏四月復蒙江西撫部院 面給奬憑五月廿三日復蒙 農工商部 頒給第一百二十一號 註册商標 天馬為記以昭慎重而杜

靈藥仁丹是係日本醫學大博士三輪井上兩位之秘方而在此工廠嚴正董督行處脩是以效驗卓絕眞爲天下無匹之常備藥

諸賢請立刻購服以試其靈驗

●仁丹者各地到處藥房雜貨舖均行代售

總經理處　上海河南路老巡捕房北首東亞公司書藥局

篋隱廬　推占易數命理

篋隱廬課例　占課一常元　批命元五角　推算八字 ...（小字模糊）

貢司登士機器廠

本廠專造機器 ...（小字模糊）

德國嘉色喇顏料廠

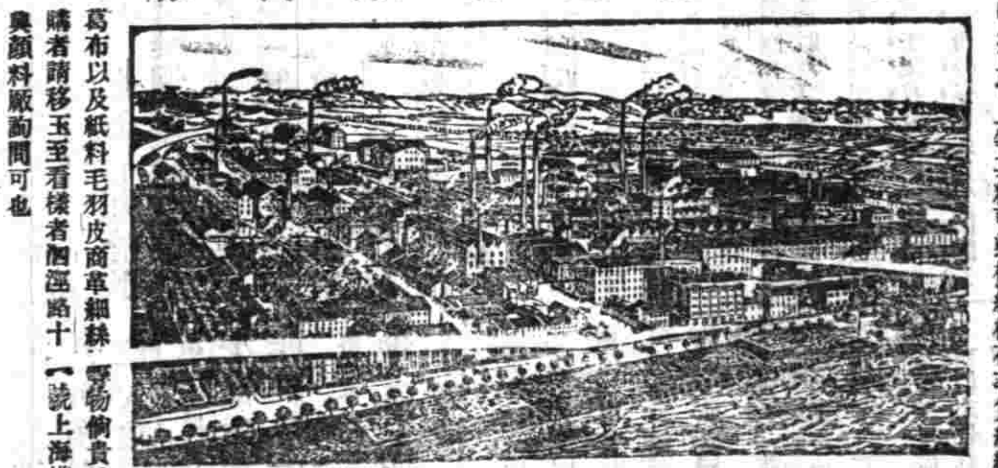

本廠各種顏料運銷中國有二十五年矣馳名已久貨皆上等其料可染棉紗棉布毛貨絲綢葛布以及紙料毛羽皮商革細絲等物倘貴欲購者請移玉至看棧者泗涇路十一號上海裕泰顏料廠詢問可也

南洋勸業會紀念品急救萬應痧藥水發行廣告

南洋勸業會去年第一次開幕時值夏秋之間天氣炎熱且此地久屬荒蕪潮濕尤重會內諸同胞旅斯土者不免多霍亂吐瀉等病本藥房主人早已慮及故不惜重資預製治痧藥水運往南京派送各館大則五角瓶小則五十文又按日在大門勸業門兩處逢人贈給六七兩月綜計贈給五十餘萬之多凡經服是藥水者莫不讚神效一再頌揚因此名馳海內外奕今午入夏以來蒙各諸大善長隨銀訂購并屬公道發行以期暢流全球廣濟生命云云有藥到春回之妙後蒙各館列登勸業日報本藥房受此重託不得不勉從其請訂定發行章程逢命其名曰南洋勸業會紀念品萬應痧藥水藥既靈而價亦便宜每瓶祇定價五分每打五角洋一元計二十四瓶特此廣告

總發行所上海四馬路五洲大藥房謹啟

新到最新戲片

廣東特等藝員唱雙面片

木公司聘請環球中外戲片名角藝員唱片 ...（小字模糊）

看看謝慎德堂廣告

啟者本堂前製紅白痢症散一萬服業已派畢茲本堂又製一萬服取價二角五分批發照成本每瓶此散起死回生救急扶危從來其功效久蒙患者口碑載向姑不各具述服者請也仍本室下列上海號購可五〇二六照設在各處西武昌路五馬路大馬路人鑑號三寄售處潤實齋紙料號相號五馬路永泰昌洋貨號北四川路順泰昌茶號廣貨號相照

自來火公司廣告

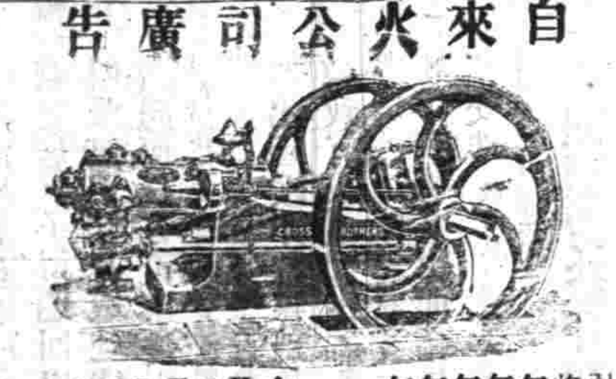

引擎用之煤氣減價

引擎用煤氣向來較之用他燃料爲省今因招徠生意起見再特別減價茲將價目列下

每月用二萬立方尺以下者每千立方尺一元四角
每月用二萬立方尺以上者每千立方尺一元三角七分半
每月用三萬立方尺以上者每千立方尺一元三角半
每月用四萬立方尺以上者每千立方尺一元二角二分半
每月用五萬立方尺以上者每千立方尺一元二角
如再多自當特別再減

煤氣引擎今裝費分文不取

向章欲裝置引擎本公司欲特別取費今則分文不取茲將引擎租價列下

H字一匹半馬力　按月租價銀二兩七錢半
J字三匹馬力　按月租價銀三兩
K字四匹半馬力　按月租價銀四兩五錢
L字六匹半馬力　按月租價銀五兩
M字九匹半馬力　按月租價銀六兩
N字十二匹馬力　按月租價銀七兩五錢
O字十五匹半馬力　按月租價銀十兩
P字十八匹半馬力　按月租價銀十二兩

○如欲需更大馬力者請問本公司工程司可也　上海西藏路五號自來火公司啓

上海新開 亨生電燈公司

批發所 四馬路六十五號即寧波路口

本公司經理各廠頭等電燈電鈴電料一應俱全批發零售價格外克己較衆新式裝潢宜家用一切各電燈及電器顧客請一用便知本公司特此聲明不致誤
電話第一千零三號

(須防患於未然)

本堂製有救急止疴痢症散一萬服分存本埠英界馬路人鑑號北四川路麗昌照相號永泰昌洋廣貨號三馬路實齋紙料號五馬路順泰昌茶號無論閉口痢紅白痢疴痢均能治愈每瓶取洋二角五分 凡屬痢症均能治愈 送完一萬服為止 每瓶取洋二角五分活人無算

注意 病者宜請向各號接洽取用可也 此散屢試屢驗

上海西武昌路春暉里口右面五百二十六號謝慎德堂謹啟

SATRAP

專銷照相各種乾片史脫而伯廠專造照相及化學紙如蒙詢問乞函告德國鉛脫倫堡

Chemische Fabrik auf Actien (vorm. E. Schering)

旗妹牌雪茄煙

總理永泰棧

本埠新聞

紀事

◉六誌維持米市

▲滬道昨奉督憲來電云上海劉道台幸元電悉各處米皆缺乏無處可購勢不得不購洋米接濟歉處昨己電粵代購尚未得復頃據商會陳紳作霖等元電請電鄂湘購米已分電切商俟得復准再行給照採辦祈查照轉告爲盼督元印

▲近日滬地米缺價昂曾由紳董勸諭居民商界減食麵飯而洋麵亦爲出口之大宗是以滬道劉觀察深恐洋麵若任販運出口勢必價值增高當此米缺之際不得不暫禁運出口已擬以一月爲限故於昨日函請新關稅司查禁並分行吳淞等各關一體稽查禁止出口以重民食

▲上海縣田大令以本埠米糧缺少米價增漲特於前日身先吃麵提倡爲各界勸濟燃眉急昨復發出硃諭粘貼于大堂上其文曰諭仰兩廊書吏及差役人等一體知悉近因連日風雨米船阻滯來源稀少已致米缺價昂茲經本縣會同城自治公所及商務總分會籌議採辦洋米湘米並照會米董劉勸米商減平市價昨奉撫憲電諭由公家籌欵購辦外米三十萬石運回接濟本可無慮第因沿途被水恐米船未能剋日到滬調查本埠現存麵粉有五十萬包之多經城自治公所公同議決平常每日兩餐一點現勸各界早點之外於午晚兩餐之中改吃麵飯一餐節省米糧不啻增米一倍本縣於十四日起於午餐身先吃麵闔署上下每日午晚概吃一麵一飯凡爾等書役人等其各遵從於平常兩飯之中概改麵飯一餐以期節減糧米增益民食非僅爲惜費計也其各遵照特諭

▲本埠連日陰雨米價飛漲至十一元零六七角民情大爲惶恐經商會董事主持勸導米業平價應沽不宜私行抬漲以安民心上海縣田大令關心民瘼迭經大張告示飭米市效勸米行不准把持囤積以免缺乏至於紳董等備價購米一節現己籌欵分至香港西貢湘省等各埠採辦大批秈米數十萬石約一二禮拜均可運滬接濟不致再虞缺乏米業仁穀堂司年等誠恐米價日益飛漲無有一定限制殊於市面民食兩有關係故於前日邀集本埠南北同業南自高昌廟北自新閘各店主執事至仁穀堂當衆勸導價宜暫時規定每石十一元不許暗中增漲令各同業一體簽允照價待沽一面函告各行販遵允並將南北市全體米業議決維持米市限定價目辦法如左 一頭號白米最大以每石洋十一元中次照減 一俟能到貨見多宜逐漸做小 一如一時來源不多決議限定以每石洋十一元不准再加若有不顧大局放價至十一元以外者察出由業董稟報縣憲立提令辦各宜恪遵 一到會同業各簽允字以昭信守正議間米舖董事奚廣興君發起會議一槪列左 一米行有兼挑零碎食戶者頭號白米價每石洋十一元二角中次照減奚君贊成允准米舖售價一律

▲前日米市中抗違商會議決法令暗中偷漲價值每石售至十一元數角並由信昌機器碾米廠開盤十一元七角外加用錢一角二分己成十一元八角二分任意抬價被米業董事查知以該廠爲有名米商何至貪利居奇違犯公決命令何怪同業各商紊差增價似此情形將何以維民食而平米業市面殊屬非是故已切實開導並傳知同業務宜守定十一元之價不許稍形浮漲以成一律旋將定規章頗爲嚴厲如果再有不肯遵照貪行相當之價値者一經發覺定行稟請上海縣從嚴提究以懲奸貪

▲滬南各米行自米價飛漲以來自特乘此可獲鉅利即囤買之戶亦持此巧算居心乍利罔顧大局迨經商會主持議決一律價定十一元一石之後若輩未能滿意施其陽奉陰違之異相故名爲允洽而所售俱次米朦混欺售仍將高白米囤積抬價應寶居奇抗霸有維持之責者未識有以懲儆否

▲滬南豈市街義記米行性最貪狡平日所售之米價與衆有異此次漲價風潮發現以來更圖貪妄故門售之米俱屬次貨所有高白米早己收藏囤積爲另定貴價之計聞已由縣飭差查明居奇不法情形將函請城自治公所會同米董徹究矣

◉米糧來源情形

新閘同興恒米行往無錫購買新糙秈米三百四十石昨由早班火車運申嘗託源順米廠代碾平價濟急

潤興打米廠亦由無錫張寶泰行購到新糙秈六百八十石昨午抵申又源昌米廠昨由常錫帮米客運來糙粳糙秈共六百八十石新閘浦中前日所到綱幫陳米船七只惟章正元一百五十餘石昨己賣與鹹恆泰德大公源順協順泰等四米行每石價洋十一元至顧阿四章駿發等祇售其半尚餘三四百石據云須待善價云

前昨兩日北市米船無到緣大憲所撥之小輪及沿途砲船尚未實行老閘恒隆米行運由無錫裝火車來申新秈米糙更等米共有六七千石均託鎭昌碾米廠代碾（前報誤載託振興米廠代碾）昨日寶興恒德豐協順泰等行新機秈一百四十餘石價九元六角

北市各米行自奉道憲諭飭不准居奇無論機器米陳米每石限十一元爲止距昨日恒某米行買米客張根福鎭昌廠之機白更一百餘石每石十一元三角至前昨等日新秈米銷數甚旺蓋各米鋪不能抬價祇得將秈米攙入陳米內勻和銷售圖利所以外埠米行米店均受損失惟滬上大小米行米鋪皆大獲其利

據老農云今日係交白露節氣順天公放晴因（諺云白露日之雨到一處壞一處）新稻之收成全在此一日也昨據八十餘歲之老人云今年江浙等省之大水較道光二十九年間不相上下惟彼時米價祇漲至十二千文且通用本洋每元可換錢一千七八百文其魚肉鷄鴨等每斤七八十文素菜每斤三四文今魚肉等每斤洋三角外菜疏每斤二三十文是以小民之度日更難矣

閘北蘇州河一帶昨經巡警總局姚太守加派荷槍巡警多名專在各米行絲廠米船等處日夜梭巡預防搶米之事

◉尹克昌竟想有格殺勿論之權

滬道劉觀察奉蘇撫憲程中丞批據江蘇紳士前軍機章京尹克昌稟稱龥懇憲恩維持法律事切照鎭江紙廠職紳被粵人鍾勉之擾害後復遭誣棍評控呑股匿帳鄂前滬道傳案寬押三年職紳據法律控告始由鈞憲札飭滬道開第一審於本年五月念二日堂訊原告認明該廠只有股本八萬金而支欵則己念八萬餘金評控屬實滬道於五月念五日宣布堂諭責成該廠歸還信義銀行借欵了案按照欽定審判章程第六十五條凡刑決違上訴期限而未經上訴者判決即爲確定又載凡事判決上訴限十日內乃本案已逾上訴期限兩月原被及共同訴訟人均未上訴按照欽定審判章程本案早爲判決確定而信義銀行案復由該行總理李覲代表陳昌年報部担任職紳既寃遭三年拘押於前而案經判決確定仍復拘留衣查欽定現行律淹禁濫禁罪有專條過三日加一等又欽定憲法大綱內載人民非依法律不受拘禁又欽定形律總則第十五條內開凡對不正侵害出於防衛自己權利之行爲不罪各等語是職紳對於行不正之侵害之人在法律有格殺勿論之權況當憲台力持憲政之時士民瞻仰爲此稟懇鈞施札行滬道懸照法律勿再不法濫禁以免職行法自衛以彰我憲台維持憲政尊重法律之意出自鴻施等情到本撫院當批此案前據該道將訊結情形詳報當以該革紳尹克昌於銀行紙廠均爲總理糜爛至此責無旁貸應俟存墊各戶並紙廠股東一體具結再行釋放批飭遵照在案辦理原屬從寬乃該革紳猶一再曉瀆殊屬謬妄已極仰蘇松太道嚴行申斥仍遵前道辦理毋任混瀆云

◯閘北商團將實行効用

內地產米之區水災迭告搶米風潮層見疊出各販戶一律停運滬市米價飛漲居戶恐慌謠言迭起閘北爲米業薈萃之區貧苦小民麕聚於此近來陰雨連綿各貧戶無所食人心浮動有蠢蠢欲動之勢北區董事錢貴三原係商團坐辦深恐莠民乘間煽惑昨己通告操員均於今日午後戎裝齊集事務所聽候臨時命令將分隊出巡以安閭閻云

◉薰洗房屋之遲緩

▲何日遷回
▲已經半月

新閘警局所轄境內發現鼠疫曾經滬道不惜巨欵派委設所辦理清除疫疾在案所有房屋如果有疫應令居民遷移應候薰洗清潔再行遷回原議以十日爲限茲因柯醫生驗有疫癘之房屋計自居民遷出以來己將半月尚未洗淸而房上之門窗均皆抛棄露天日晒雨淋損壞不堪兼之居民不得遷回以致頗受其累是以咸赴總局詰問何日方可事竣現由警局姚局長函致滬道核辦茲聞劉觀察以此事原爲援救居民染疫而設剋下如此延緩非特無益於民轉致有累居民且該處與租界毘連凡事均應妥愼辦理設一不愼則洋人勢必出而藉口致生交涉故特札行辦理防疫所委員闞太守迅速趕辦矣

◉催贖晉益升押欵

滬南製造局總辦張觀察致函滬道略謂晉益升倒欠敝局存欵一案除陸續追繳現欵外並據該號以各項欠據作抵查有鄭渭江押據一帋係於光緒三十二年以坐落法界龍江路麥司格掛號道契地五分四釐計套字二百五十三號道契一帋地圖一帋權柄單一帋向晉益升押憑一千八百兩此項押據道契地圖權柄單當時據晉益升號抵交到局即經查明鄭渭江係法界喊厘洋行買辦特派委員李縣丞錫年並支應委員等前往接洽索取此項押欵銀一千八百兩不意鄭渭江一再遷延屢催罔應近復派員追索鄭渭江更避匿不面似此任意延宕實屬不成事體上海地皮轇轕之案時有所聞此項麥司格掛號道契地五分四厘既有鄭渭江將道契權柄單在晉益升押欵又由晉益轉抵本局現在契據旣在本局鄭渭江惟有赶緊辦欵來局續取不得任意遲延尤不得私行轉售甚有朦換道契等事近聞此項地畝頗有人願購如鄭渭江仍前一味遷延不趕緊辦欵來贖契據敝局欵關軍需何等重要惟有將此項地畝拍賣歸欵倘不足數仍須責成鄭渭江繳齊除將鄭渭江借據及套字二百五十三號道契抄錄奉呈台鑒祈飭承立案並乞轉知法總領事署查照見復云云

◉日本預備歡迎中國實業團

實業團赴東報聘定中曆九月初三啟行聞東京商務總會總理中野氏日本銀行總理高橋氏郵船會社社長近藤氏等廿餘員於日曆八月八日在農商務大臣府第與大浦大臣會商歡迎辦法議決籌欵迎費五萬元推誠相待大阪實業家亦擬以五萬元爲歡迎費日本對於此舉甚爲鄭重其歡迎辦法重實際不重形式庶使團員得獲考察之益且甚望團員來多云

▲赴東實業團復留日記者公會函

敬復者前奉照會並承示駐滬日領事函稿均悉貴公會公擧王君隨團紀事本應贊成惟敝團赴東報聘一切悉仿日本實業團去年來華辦法並與日本留華記者列入該團正賓之內此中外之所共知故辦法未便兩歧方命之愆敬乞原宥幸

◉城自治公所董事會交議秋季議案

本邑城自治公所己定期八月初一日起開秋季議事會己由各議員提議一切建議各案須照章於十日前送由議長評定方可轉遞議事會公衆議決業經定期本月二十日截止遲恐不及應歸下屆冬季議事會建議昨日先由董事會開議將秋季應議各案大略如秋季之預算等分別評定

◉貧兒義學定期開學

滬南普育社創立之貧兒義學專爲無力求學者而設書籍學費不取分文現已租定大東門外朱家弄中平屋數椽暫作校所剋正赶行佈置主任敎師亦已聘定准期八月初三日開學目下一般貧兒報名就學者絡繹不絕聞當局諸君皆熱心志士非假公濟私徒託空言者所可比今竟組織完備刻期告成將來人材濟濟可預卜也

◉出示召賣房屋

爲出示召賣事案據施王氏呈控顧紹裘抵房不贖粘呈契據求追等情一案節經訊比交差限繳洋六百元未到顧據顧紹裘稟求將單契發交原差以便繳洋等情又經從寬將單飭發覺主收價將洋呈繳去後茲據差稟屢令顧紹裘覓主立契收價豈顧抗不覓主變價指洋呈繳將單繳呈前來除將房屋發封飭甲看管外合行出示召賣爲此示仰業戶人等一體知悉如欲承買此次房屋者按照時價速即具稟來縣繳價承買以憑啓封交管並單執業毋稍觀望其各遵照毋違特示 計開 其房坐落廿五保十一圖虹喬南首小白柵口七鋪地界坐西朝東門面樓房二幢業戶顧月卿單地計一分正

◉街道忽然停修

新北門城內街道因欲赶好修理初十十一兩夜間不能出入不料做好一半其餘至今不做因此行路人等以及車輛進出甚多不便夜間進出尤多跌入泥中云

來函

太湖水師第五營管帶楊玉堂自往年移駐閔行以來相安無異本月初六日楊管帶因公由蘇到滬趁航小輪回營乘坐官艙旋有油蘇業張書卿帶醉入艙任意躺臥出言無狀經楊管帶帶横加辱罵楊以張非素識不與深較不料張大肆咆哮拔斷艙中挂絡向楊勢將毒毆即經旁人勸阻其時帳房司事及趁客人等衆目共覩楊直張曲與論僉同均爲可查可訪抵閔後楊即訴知商董鳴其登門服禮張竟不聽初八日楊又轉告貴司請其提究張父琴舉知事不了情懇錢董興商董出勸多以張書卿躲避不肯到門無從勸息詎張父子聽信衣業馮際雲米業章士蓮等唆聳膽敢揑發傳單糾集多人在營安室商議對付之策意在糾衆把持希圖挾制事遂決裂即由黃浦司備文詳請上海縣核辦而馮際雲等又敢向各舖戶揑情蠱惑要求各行號覺蓋圖記籍圖抵抗此事實在情形如是如是陳綱啟

時評三

今之高等小學及中學畢業生往往未能自謀生計其故固由於實業之不發達然學生於商業情形茫然不知一旦厠身商界亦未必果能勝任也習非所用用非所習庸足爲學生責吾甚望各學校以商事爲普通科學之一也質諸教育家以爲何如（潔）

女學界聯名歡迎沈製鏡面藥 到 余 散

[illegible]

袁揚參茸廣嗣金丹再造回天

[illegible]

女學界歡迎 聯名 沈製鏡面藥 到散

表揚參茸廣嗣金丹回天再造

…一瓶祈即由郵局寄下是所盼禱手此即請台安 委辦淮關下一舖稅務委員鄭劍貽…

雲記總發行所抄登○附價每瓶洋二元每料一斤計十六瓶只收藥本洋二十八元○本廬分設南京花牌樓中市德生堂隔壁

增聞

●城內●

○官場 浙江辦米委員候補知府黃鼎恩 江西試用縣丞張星桓昨均到道禀見

○姦殺案解府覆勘 滬南大關碼頭船戶陳和尙被妻陳石氏串同姘夫朱阿六先則與伊飲酒繼則推入浦中陳呼救命朱等並不施救案破獲案訊認釘鐐收禁詳奉臬憲批飭解勘昨由松府戚太守復勘無異飭差發回上海縣監禁候示由大令諭飭將朱阿六收禁陳石氏收女押所候辦

○船戶裝花機水 棉花攙水向干例禁迭經道轅出示嚴諭禁止並移商會轉致花業董事勸諭各花行棧及買頭鄉販人等一體勿再攙水等情屢記本報昨日棉花驗水局委員飭差丁解送朱德泉到縣函稱朱將棉花攙水希口連日天雨以冀朦混出售希得分量價銀實屬不顧大局若不送請究辦何以警頑他人效尤云云田大令諭令將朱德泉先行收押候研訊究辦

○殺人累及父兄 昨報記上海縣田大令赴本邑西南鄉閔行鎮驗屍一則茲悉死者姓馬名墨林係南滙人因有事來閔爲趁羅之渡船爭加渡資與羅蘭卿即來卿口角復登岸互毆被羅踢傷肚皮反腿立時斃命羅即逃去後由地保報請相驗大令即帶同刑件人等到閔升座尸場地保跪稟前情大令飭作驗得馬墨林被羅蘭卿踢傷肚皮反腿致命塡明屍格尸由屍親備棺收殮求請伸寃大令以該保不將凶手交案因諭限日緝拿解案逸于未使一面據巡警局已將凶手之父羅升甫兄羅阿狗交案請核大令諭着原差帶回縣署訊究

●英租界●

○並非昨日實係明日 今上奧學之期並非昨日實係明日故昨英美會審公堂仍照常會審至昨報所紀傳訊一則係屬書悞書十六日照會英領所致因特誌正

○四人合搶金表銀圈 西人滾來司控葉炳祥陳小三子石祥如王德勝在斐倫路攫取値價洋一百元之金表並現洋八元一案昨由捕房解奉中西官復訊之下判葉押西牢半年陳押一月期滿均逐出租界石王二人還押候原告到案再核

●法租界●

▲交保限期清理 元記板木行主周錫鳴虧欠黃蘊瑜貨 被控一案現又提訊周供原告所控虧欠銀五百另七兩款目相符惟有周順昌抵押田單之款早已劃歸黃蘊瑜收取除去外祗欠銀一百二十八兩是實黃稱周順昌之欵並未收到商人早已退還與周各清各欵求向周追銀爲司馬判交保限一月理還

●美租界●

○俄人蠻橫 某俄人昨在百老滙路無端將行人徐阿桂之左臂擊傷由徐鳴捕拘送捕房捕頭詰數語暫行釋出候請俄領事傳案訊辦

○美人評痛 東洋車夫陸福根昨載一美國艦兵歷時甚久向索車資無着反被扭控捕房評痛鈔票十元 捕頭因詢無證遽分別斥退

●閘北市●

○革警禀控區官 三路二區區官張棻齡及四路三區區官顏玉琛日前被革警程亞豪具禀江蘇巡警道署控訐多欵經吳觀察札飭總局司法課長以大令查傳質訊稟復核奪前日以大令特飭局傳程候訊

▲誌謝 昨承藝勤公司惠贈眞如施范璇女士所製改良自然襪六雙純用本國上等漂白機布裁製寛窄均皆合度而且耐久女士匠心獨運實挽回利權苦心合誌數語以鳴謝悃

又承明華公司送來四鼠牙粉十包亦係中國自製者合并誌謝悃

又承青年會惠贈衛生新義一冊泰西名人證道譚一冊合行誌謝

商務

現貨赤金 四百十兩零五錢
遠期赤金 未開
沙金合赤 四百十九兩五錢
足赤條金 四百十七兩五錢

錢市 十六日北市銀拆及銀銅圓錢價併錄如左

龍洋 七錢四分七釐
英洋 七錢四分八釐三七五
本洋 九錢
小洋 六錢五分六釐七毫半
銀拆 一錢一分
洋找 七錢四分六釐
銅圓 一百七十一千三百文
市錢 一百五十千文
錢找 一千文
衣牌 一千二百九十文
小洋貼水 每角十五文

金融 十六日銀行市面如左

英洋 開盤七錢四分八釐半 收盤七錢四分八釐三七五
銀拆 開盤一錢二分午市一錢一分 收盤一錢一分
轉帳 一錢一分 掛牌 六分
標金 開盤四百零八兩二錢半 午市四百零八兩四錢

股票 昨由交通公司報告各種股票行情如左

藍格志會股票現盤八十二兩
公和祥買 又 八十六兩
德律風買 又 六十九兩
斯呢王買 又 二十六兩
英揸華買 又 六兩四錢

紗市 本廠棉紗昨日客幫買去各紗價格如左

十六支紅團龍大包 一百廿四兩二五
又 鐵毛 一百二十兩
又 雙虎 一百廿五兩二五
又 三星 一百廿四兩
又 紅龍 一百廿一兩二五
又 胭脂虎 一百廿四兩五錢
又 丹鳳 一百二十兩
又 日光 一百廿五兩二五
又 火車 一百廿七兩五錢
又 雲龍 無貨
又 雲鶴 一百廿一兩五錢
又 天官 一百廿四兩七五
又 月季 一百廿二兩二五
又 財神 一百十九兩
又 水月 一百廿五兩七五

匯票 十六日各國匯票行情如左

大條銀 二十四辨士八之一
又 二十四辨士半
英倫電匯 二先令四辨士二之一
又 現匯 二先令四辨士五六二五
電匯四個月票 二先令四辨士七五
銀行又進四個月匯票 二先令五辨士
又賣六個月匯票 二先令五辨士四之一
帶銀匯票四個月定貨 二先令五辨士八之一
又 六個月定貨 二先令五辨士八之三

金市 十六日收盤市價如左

法國現電匯 三法郎
四個月電匯 三法郎零五
六個月電匯 三法郎零七
德國電匯 二馬克四三
四個月電匯 二馬克四八
美金電現 五十七元七五
四個月電匯 五十九元八之五
香港電匯 七十五兩八之七
日本電匯 八十五兩六二五
印度匯票 一百七十七羅比四之一

糧食 昨日南北市米業會議售價每石不得過十一元之說此不果各米舖零星門售斗升行情若說成担交易市上最高機米仍售十一元四五角至陳米行情每石確有售出十一元而新機米價須望各路米船續接而來天時晴正價格方能鬆動也茲將昨開各價如左

周浦機新粳 每石十一元二角 至十元零五角
高北幫白新 十一元四角 至十元零五角
南幫白新 十一元三角 至十元零五角
常幫白破 十一元二角 至十元零五角
錫幫白破 十一元一角 至十元零五角
蘇同白破 十一元 至十元

松江白破 十元零九角 至十元
珠角雙轉 十元零九角 至十元
常幫白陳 十元零二角 至十元
錫幫白陳 十元至九元七角
高機白元 十元零五角 至九元五角
高白洋尖 十元零五角 至十元
北幫糙粳 九元一角 至八元八角
南幫糙粳 九元 至八元五角
高小麥 五元五角至五元
常幫小麥 六元

油荳市 昨日滬南各口油荳船均無到市上棧牛荳雖銷路甚好其計售出一千二百件售價每担十一兩漲至十一兩一錢半其中國戶買進者居多茲將成交之價如左

洋河荳油 每担九兩九錢五分
夾荳油 九兩一錢
棧牛荳油 十一兩 至十一兩一錢五分
船牛籽油 十兩零二錢
岐荳油 九兩九錢
眞夾生油 十三兩
輕皮生油 十二兩零五分
牛元荳 四兩
棧沙靑荳 三兩八錢

●山口土價

絲市 昨日洋莊絲交如左

瑞記洋行買五獅牌頭二三號七里乾經五十担每担六百三十兩至六百二十兩
又買豹牌頭二三號乾經五十担每担六百十兩至五百九十兩
公平洋行買金麒麟牌白絲二十担每担五百零五兩
禮和洋行買鐵雪鋼牌七里白絲二十担每担五百兩
集昌洋行買玉峰牌白絲五十担每担五百二十七兩五錢
又萬茂金媽四牌王經十担每担五百七十五兩
又買野龍牌頭二三號乾經三十担每担五百九十五兩至五百七十五兩

●進口洋價

棉紗 日本棉紗昨日客幫有一百餘包市面茲將紗價如左

二十支藍魚紗大包 一百四十五兩
又 財神 一百卅一兩五錢
又 福島 無貨
又 五子 一百卅三兩七五
又 日島 一百卅三兩
又 什牌 一百廿九兩五錢
十六支 藍魚大包 一百卅一兩二五
又 立馬 一百卅二兩五錢
又 福島 一百卅一兩
又 雙喜 一百廿七兩五錢
又 雙鹿 一百廿八兩七五
又 三囍 一百廿八兩
又 五福 一百廿八兩
又 三羊 一百廿六兩
又 金龍 一百廿八兩
又 三尾 一百卅一兩五錢
又 麒麟 一百廿八兩五錢

如母患病則累及子女

每圖均寓畫意

腰背疼痠乃腎虧表記非速投耑補腎虛之靈藥不可

兜安氏秘製保腎丸耑治
夢遺淋濁肌肉消瘦
背痛腰酸四肢麻木
血薄體弱神恍惚
頭暈目花血崩小產
臌脹癱瘓帶多經亂
諸虛百損女科諸症

各埠藥房均有出售無從購買之處請備價郵寄上海江西路B字五十一號本公司購取每瓶洋一元二角每打洋十二元

兜安氏西藥公司啟

兜安氏西國醫學士雅鑒久聆 偉名未親 道範羣黎沾 惠仰世界之 醫宗大地回春 誠海外之 國手臨風翹企向日彌殷敬肅者家慈因患背脊板痛目光減短等症質之名醫僉曰歷年來操勞過度致患腎虛症療治匪易勳亦無可奈何不意去年十一月間因公抵申路經 貴公司門首瞥見門上書有出售兜安氏秘製保腎丸勳觸目驚心憶及家慈適患腎虛症此丸既名保腎必係療治腎症遂進 貴公司購得二瓶携歸奉家慈試嘗不及匝月厥疾已痊家慈愉悅不置謂 貴醫士製此靈丸存心濟世奚啻再生之扁鵲謹奉慈命遺書致謝并呈小照聊作伴函伏希鑒察肅此恭請 壹安 大倉雙鳳義泰綢緞莊馮懋勳頓

兜安氏秘製保腎丸

治咳神效無比

[illegible]

中學教科用書

商務印書館發行

修身

- 學部審定 修身教科書 五冊 每冊二角五分
- 學部審定 倫理學教科書 二角

國文

- 國文教科書 吳曾祺評選 五冊 每冊三角五分 每部一元六角
- 國文讀本 林紓評選 十冊 每冊一角五分
- 學部審定 中等國文典 洋裝一冊 一元
- 學部審定 馬氏文通 上下 一元五角

歷史

- 學部審定 中國歷史教科書 歷代史 陳慶年編 一元
- 學部審定 中國歷史教科書 本朝史 汪榮寶編 一元五角
- 學部審定 新體中國歷史 布裝一冊 一元
- 中國歷史讀本 吳曾祺編 二冊 二元
- 學部審定 西洋歷史教科書 傅嶽棻編 一元二角
- 西史紀要 第一編 伍光建編 一元

地理

- 學部審定 中國地理教科書 屠寄編 一元五角
- 學部審定 新體中國地理 一元二角
- 又附圖 一冊 五角
- 總理學務大臣審定 瀛寰全志 謝洪賚編 附圖一冊 二元
- 最新中學教科書 地文學 一元三角
- 學部審定 萬國地誌 二冊 一元五角

博物

- 學部審定 博物學大意 二角五分
- 學部審定 博物示教 三角
- 學部審定 最新中學教科書生理學 一元
- 學部審定 生理衞生新教科書 四角五分
- 學部審定 最新中學教科書動物學 八角
- 學部審定 中學植物教科書 九角五分
- 學部審定 新撰植物學教科書 杜亞泉譯 八角
- 學部審定 最新中學教科書地質學 一元二角
- 學部審定 最新中學教科書礦物學 杜亞泉譯 八角
- 學部審定 新式礦物學 四角

理化

- 學部審定 理化學大意 三角
- 學部審定 理化示教 二角五分
- 新撰化學教科書 一元
- 化學新教科書 杜亞泉譯 一元一角
- 學部審定 改訂近世化學教科書 王季烈譯 八角五分
- 物理學新教科書 杜亞泉譯 一元
- 新式物理學教科書 王季點譯 一元

算術

- 學部審定 中學算術教科書 八角
- 學部審定 中學數學教科書 上下 八角五分

代數

- 大代數學講義 三元
- 學部審定 最新中學教科書代數學 上下 上一元 下一元四角
- 代數學 上下 一元五角
- 演譯 溫德華士代數學 一元六角
- 學部審定 查理斯密初等代數學 一元二角
- 小代數學 七角五分
- 學部審定 代數學新教科書 上下 一元五角

幾何

- 學部審定 平面幾何學新教科書 梁楚術譯 八角
- 學部審定 最新平面幾何學 謝洪賚 二冊 一元三角
- 學部審定 最新立體幾何學 謝洪賚 二冊 一元
- 學部審定 平面幾何學新教科書 八角
- 學部審定 立體幾何學新教科書 三角

三角

- 學部審定 最新中學教科書三角術 一元三角
- 學部審定 新撰平面三角法教科書 六角
- 學部審定 中等平三角教科書 七角五分
- 蓋氏對數表 六角五分

習畫

- 學部審定 習畫範本 鉛筆鋼筆水彩 十冊 二元四角
- 學部審定 鉛筆習畫帖 六冊 一元二角
- 學部審定 教科書用器畫 上下冊 每本四角 五角五分

上海五洲大藥房續製自來血精之預告

本藥房新發明之人造自來血久已通行海內外衛生家認為獨一無二之補品患貧血症者服之尤為神奇至實能治各種之功效已得海內外種種之證書諒早為同胞所共鑒惟人造自來血破瓶裝置往往陸道如雲貴如蒙自如陝甘新疆海外如新加坡如泗水台南北三寶壟等處雖有郵局寄遞因運途遙遠破碎堪虞來函辯訴目必數起若一一補償虧償之身本重大何能持久若置之不答無可應愛顧之誼為此悉心研究另製一種人造自來血精物質之乾燥品味之甘美功效之神奇較諸尋常補品大有裨益且使遠道攜帶遞寄海外尤為便利一俟裝製完全再行登報通告希衛生家注意焉

儒醫曹健庵治理咽喉內外幼科

寓虹新閘橋南堍西首任公館電話六百廿一西號 上午九點鐘至兩點鐘門診醫金五角下午出診

中國通商銀行

本銀行欽奉諭旨設立招股資本五百萬兩現已收足二百五十萬兩總行開設上海並設北京漢口煙台等處分行經辦各處匯押匯電匯及押款凡有放存款兩或半年長年存款一切交易無不周妥克己並自備高大洋棧一所貨物均可寄棧亦可押用銀兩租棧格外公道特此佈告謹白

寶山各沙水災急賑

本月十六夜狂風突起海水暴漲寶邑鵲窩鼎興石頭三沙平疇變為巨浸圩堤掃捲無遺加以風浪兩日不息蓋藏盡漂棉稼俱傷統計三沙待哺者嗷嗷不絕敝會迭接警告即派員調查開會籌賑隨認先墊三千餘金購辦糧食以濟急需按此次巨災秋稻未登赤地不毛黎民瑣尾死亡雖祇六十餘人而孑遺之民儲蓄全無青黃不接非得源源接濟不免同化魚虫伏乞海內同胞垂念病黎量力捐助一寸縷一簞食微物皆恩擔解囊多施益善拔塗溺望切雲霓不禁為民九叩以請命也

寶山同鄉會 周萬鵬 李鍾珏 黃如椿 王鍾瓚 等同叩

收賑處 總會在實安里本會 一在南市美成公司 一在南市自治公所 一在二洋涇橋電政局 一在虹廟弄洪裕號

假冒 謹防

TRADE MARK

SEI-KAI-GAN THE ESSENTIAL POCKET MEDICINE BY Takahashi Seidaido Osaka Japan

治病保康 清快丸 各人常備之良劑

大阪市堂島蜆橋南詰 發行所高橋盛大堂藥局 局主藥劑師 高橋嵓吉

本商標光緒三十年五月九日蒙清國政府商部註冊

濟平疾病快活身肝虔修撰煉合為丸因名清快名實相符奏効必靈他製難摹

清快丸藥產自蓬瀛 名譽嘖嘖似於雷轟
仙丹再出萬物皆寧 幾粒一嚼口臆同馨
雅筵珍席味補茶酲 塵臥舟車刻壓參苓
盛大堂製鑒選既精 救危濟急起死回生
試將治症概略陳明 白赤痢疹即時復平
山嵐瘴氣防遏未萌 酒醉昏迷立刻解酲
嵩治吐瀉胃疼胃風 目眩頭重昏倒卒中
精神鬱結心思恍惚 積滯痞悶飲食難融
感冒時邪惡疫流行 惡心嘔吐痰膈不清
船車眩暈痰嗽吞酸 水土不和傷暑中寒
氣逆胸痛其他諸般 用法簡便萬試萬靈
行旅居家必備必齎 酷寒炎暑當貯須攜
老幼男婦常服此丸 驅邪避瘟心身共安
價值公平應驗恢宏 請為購服卻病延齡

價目

- 大匣(一千二百粒附優美藥罐) 洋一元二角
- 小匣(五百七十粒 又 又) 洋六角
- 大包(二百二十粒附美術罐) 洋三角
- 中包(一百零五粒) 洋一角二分
- 小包(五十粒) 洋六分
- 樣紙(二百粒) 洋弍角五分

▲發現如病之人 ●上船登車●出港行旅 ●演說陳詞●赴宴酬宴 ●訪人會客●時疫流行 ●寒暑宜預携帶身邊 寸時亦不可離左右也

與酒喝宴 [illegible]

上海四馬路 日信大藥房 總經理批發

明華公司

上海英大馬路盆湯衖西首虹口斜東面工部局門電燈公司間壁便是

[illegible]

分售處 北京前門外李鐵拐斜街三元店內 漢口歆生路華洋旅館又華勝公司 南昌背塔子巷慕安記 蕪湖長街寶成網緞號 閶門天豐恆金號 湖州彩鳳坊裴鳳春香粉店 盛澤鎮里安橋堍汪永亨綢莊內 嘉興北門申天寶金號 泰州

附刊 滑稽時報

第一百九十四

每日隨報附送不取分文

叢談

◉賑災最新法（滑稽子）

滬妓怡情別墅以天災之流行水荒之偏地小民之困苦賑救之將窮因創新法擬以妓之身爲彩物發售彩票五千張每張售洋二十元都一萬元定日開彩如得頭彩者則以該妓怡情別墅之身爲嫁所聞如是未知果否爰代擬售則若干條以免日後之爲難售則如左

一凡身爲婦女者不必買此彩票

一凡兒童未成年者不必買此彩票

一凡年近就木者不必買此彩票

一凡太監僧人外國人不能買此彩票

一凡守一妻一夫律者不宜買此彩票

◉戲擬徐仲魯判詞（春役）

勤得庸醫狡猾殺人不必用刀壯士雄奇禦敵居然執梃爾徐仲魯性質豺狼衣冠禽獸生來無賴郭之田何處是點金之穴憑赤手以經營退黑心而徵逐懸壺近市未諳岐伯之經補璧濡毫豈有徐熙之筆門庭冷落求診人稀囊橐空虛謀生計拙乃以飢寒交迫因之盜竊爲能謂至戚不難詐騙喜洋商肯出貲財射水含沙移花接木荒塚淒涼故鬼安能抵抗危樓締造新交共賀落成然機關無不洩之時斯主客有共爭之利地非借平荊州智欺魯肅劵未焚於薛邑債索田文彼方挈幼子而登堂勢同騎虎此竟偕老妻而晝寢氣奮搏獅視人命若微塵孟獲之七擒太贅振神威於大杖張良之一擊偏雄腦漿迸裂似發硎而莫敢當鋒尸骨安排非下石而居然投井寃沉海底精衛難填春老江邊杜鵑空怨而且無辜孺子先期竟使分離至近比鄰入夜亦聞呼救胡爲鬼蜮工欺妖狐善變內藏機智庭階拒偵視之人外託從容冠帶作弔喪之客死者已矣謂何如之然而地皮易盌天網難逃屬垣有警既畏株連同室成仇輒謀械繫擁至公堂之下衆口喧闐提歸私宅之中遺骸掘發腦筋破壞陳琳之檄稿無靈軀幹沈淪叔寶之胭脂並辱耶豈薄情似演劇而何妨打橫兒還助虐倘承家而不負析薪非案分明爰書確鑿肆正典刑定爲絞決用是網開三面宥衛妻孥但憑組結孤喉慰他鬼族嗚呼掌握靈樞嗚叱作當頭之棒顛拖匹練縱橫疑繫足之繩此判

◉鎮大關（冰滑）

中國廟宇之多首推關帝次推天后講到天后宮大都是南方沿海各地爲多前年浙江省甯波府鎮海縣（都是江海水的地方天后一定難免去報佑）新建一個天后宮第一天開光由鎮海大關做戲做的無非是八仙慶壽水漫金山等戲一時閧動合邑內外的人都去觀看擠得天后宮沒有一點空處某校學生私下告假一天去看那戲文從西邊大門進去轉至臺前伸頸一看戲牌說聲懊惱急急軋出門外而去走到朋友家中朋友都奇怪道你特爲告假去看戲爲什麼當即就來某生道沒有什麼看頭只有一扯戲文朋友更加奇怪忙問什麼戲名某生高聲道鎮大關朋友聽得清楚都拍手狂笑原來鎮海做戲戲台前有二牌一懸東面寫的是戲名一懸西面寫的是何家做的某生往西面進去看見鎮大關三字就誤認是戲文了

◉誰謂不宜（養涵）

一貧如洗非賣產無以度生爲國亦然誰謂賣國不宜

由來大資本家每多起身寒苦卒以借貸營業而致於豪富治國亦然誰謂借債不宜

交友之道貴尙溫和謙讓此古聖賢之遺外交亦然誰謂退讓不宜

商業之交通全賴紹介者媾成之力故紹介者受人酬謝爲應享之權利經手借債亦然誰謂回扣不宜

凡酒樓茶肆浴堂妓院之堂官龜奴藝工資而外倘可另賺小賬酒資官吏亦然誰謂受賄不宜

世情日趨刁薄非狡猾譎詐蛇其心而佛其口不足以立于競爭之場而謀大事治國亦然誰謂僞立憲眞專制不宜

◉看金批三國志書後（樹棠）

爲曹操伸寃 拍阿瞞馬屁

人之看此書者莫不吐罵曹操不遺餘力以爲王莽秦檜無其奸惡也豈知曹操雖姦且惡然不若書中所言之甚是以當時名臣碩士多樂爲之用雖後世大儒如司馬溫公尙且有以魏繼漢之通鑑叢曹操究未嘗爲弒君篡位之事故猶有可原之處耳而自此書極寫其老姦巨猾之惡又經金氏一批而操之姦惡遂大著操而有知焉能瞑目於九原今幸有近時阿瞞者出望其收毀此書遵通鑑之意另作三國正志一洗乃祖之屈實即自保其名譽也謹獻此策倘祈採擇施行

又正批一則

余最不平者先主本長者孔明亦謹厚而此書寫其姦詐之處有不讓曹操者冒瀆殊甚

魯肅乃東吳大將觀其赤壁一節竟至爲孔明周瑜玩於股掌之上縱使老實不應老實至此亦屬可笑

然此皆白璧微瑕且原不足損全書之價値茍有作三國正志者以上二條亦當稍爲改動

◉古人事實集對（讀小）

蕭何月下追韓信 豫讓橋邊刺趙襄 彈從臺下晉侯笑 乞到墦間齊婦羞 兩蛇鬬鄭災見 一雁橫江宋祚危 孔明羽扇能揮敵 羊叔輕裘亦可人 采石磯頭醉去謫仙捉明月 汨羅江畔愁來屈子赴清波

地名集對

揚子江頭渡揚子 蘇公堤上隱蘇公 常熟熟年年不熟 合肥肥縣縣難肥 黃鶴樓傾仙子駕雲黃鶴杳 黑龍江淨漁人擊水黑龍逃

小說

◉老學究臭談（春俠）（續）

我三場中塲著同號一生談及三科前修解元行善顯報亦頗娓娓可聽修解元赴省鄉試一夕宿干旅次出了數十兩銀子成全了隔壁一家夫婦完聚到了頭塲首題是孔子於鄉黨一句修解元三藝脫稿方要謄眞忽然睡去夢見白髮老翁向他說道宋魯宋魯修解元驚醒恍然大悟便將頭篇草稿全行抹去改以宋魯立柱作兩大比恰恰七考偏性必欲得宋魯立柱者歷榜各房官搜來搜去通塲祇有修君一卷是宋魯立柱便即公同呈薦中了解元次年公車北上修解元道經某家見堂中所懸大像與夢中所見老翁一般無二方知是某家祖宗前次顯靈報德的當公想想修君若不行善怎能中得解元呢買東君道老夫子講到解元晚生想起一個笑話來也是一個飽學秀才在某鄉紳家教讀兩個學生是同胞手足即鄉紳的令郎說起來這位秀才眞算是飽學不但三字經百家姓背誦如流就是什麼元魁墨萃呦掄元呦近科鄉會墨程呦都是滾瓜爛熟教書自然得法又兼兩個學生亦是聰明絕頂不到二年兩個學生同案入泮鄉紳得意之至先生的酬金自然是十分豐厚到了拜老師謁聖人下喜報祭祖先各事完畢纔就作起舉業功夫來（未完）

◉防範男女學生法（冰血）

▲答新會周十一

男女學生異日放假則男女學生女學生仍可同出游玩互相曖昧防範放假外不准告假則不可由此親之男興不防範無異誨淫授學之計也學有一策敢呈裁覽不知能實行否

一男女學生年在十六歲以下受情慾淡在校由教員管理在家由家長管終不致有意內之人出意外之事

一凡年在十六歲以上受情正濃長教長者急令子弟結婚各自防範途假期女學生必須其夫去領方可出校回家時必須夫妻同行倘欲遊玩亦必須夫妻同遊無論進退出入皆須婦同道若夫出而妻不隨妻出而夫不行者各學生皆可告知該生所謂之校內嚴行議處或竟勒令休業以爲不自防範者戒

以此策行之久後必可免一夫多妻妻多夫之風且早結婚姻所以減其情也爲夫者深必加衛爲妻者益愛有此二心防範寓焉一心歡風……爲何如也

儒醫曹健庵治理咽喉内外幼科 寓滬新閘橋南堍西首任公館電話六百廿四號 上午九點鐘至兩點鐘門診醫金五角下午出診

大特色 大奇驗

五洲大藥房

人造自來血

上海四馬路五洲大藥房發行

◉福建憲政研究所肄業學員試用從九品張培齡君之證書

五洲大藥房主人惠鑒 啓者家毋少即體弱更彙中年以後疾病纏綿氣血日衰一日欲延良醫診治無如世鮮岐黃何況久居家父官署已十五年分駐僻壤中醫佳者絕無其人邇問西醫幸喜去年適弟往福州聽鼓之時在南台中洲中英大藥房購得人造自來血兩瓶寄回試服一瓶有起色今年復由家父手寄中英大藥房洋銀十二元並信一封用買小瓶自來血一打依法服之果然多年重恙一旦全無且氣血忽然充足家父購之藥之函己經中英大藥房登入福州報矣又弟本無疾病人不料前在福州官班憲政研究所肄業未免過勞轉入法律講習所後自覺腦筋失調是以請假暫回家父任所臨行時又購自來血小瓶一打攜歸服食現已腦力倍增還我本來面目母子之有今日實係◯貴藥房自來血之所賜受恩深重圖報無由故特肅此佈達庶鳴謝忱於萬一再福建全省自來血本受社會歡迎只以福州方有外府縣稍覺不便◯貴藥房可否設法大加推廣銷路既能救人定必暢行◯貴藥亦遍獲名譽愚昧之見尚希◯宥恕即請◯壹安蒞頌

五洲大藥房萬歲
◯自來血萬歲

◉江西高等小學堂畢業生江蘇補用從九品楊廷枚君來函

五洲大藥房主人惠鑒 啓者鄙人先天不足後天失調以致體弱異常頗不耐勞自光緒三十二年入本省高等小學堂以來功課繁多更覺難以支持每覓良醫診治終未見效前年之于歛親劉君自滬上回帶來貴藥房自來血二打勸鄙人試服之于是日服三次不及半年身體漸覺肥壯精神頓爽在堂功課亦略佔優勝飲水思源皆出自貴藥房所製自來血之功效確實可證決非虛語誇示今特具函鳴謝請登報端以表謝忱順頌壺安 閏月念九日發

◉無錫沈旭君保證書

五洲大藥房鑒 生志嗜遠遊偏足遭軟劇殆濕熱下注以致血液失調故也諸藥罔靈名醫束手遍閱貴藥房諸證書若某某貴官以劬勞王事而病者又某某大學堂或監督或教員或畢業生以勤修學業而病者皆藥到病痊幾枚不勝舉生思以若輩玉軀猶奇效若是如生之躄腳更何待言遂購自來血數瓶漸服漸瘳今雖日行百里亦無苦矣用自惟生之躄腳固不敢與諸清貴齒特有德不酬非仁也爰呈證書道謝 無錫沈旭拜啓 閏六月十八日發

各處大埠均有寄售

每瓶附有全球商標二張保證書一本及值洋一角之新認券一張

價目 大瓶每瓶二元 每打念二元 小瓶每瓶一元 每打十二元二角

真戒煙藥 雷旦赤松膏

此膏戒烟乃天下最舒暢穩妥之劑因可照常吸烟自能斷癮每日早晚兩服七天後即已減癮十分之三藥稱大老癮一月即勿吸烟癮亦不發矣即有宿疾亦能自愈蓋緣雷君發明此膏就將人身生理體質逐一試驗如寒熱虛實肥瘦痰濕等體以及因病上癮悉皆詳細研究確爲有益無弊之品功能實治遺精且無吐瀉等患戒烟後不但保無疾病以及一吸復癮之虞蓋因此膏初服一二天其癮不但不減每有愈吸愈多而易癮者此乃化腸胃之積毒反動力也再服數日癮即自減至斷而止因此膏無毒質所以有無代烟之功

一此膏煉取松液合藥法製增改十四次始克告成 一凡吸烟之人氣陽有補氣藥功能統治一切虛弱瘦疾火濕等症最合戒烟培補

鴉片貽毒之烈可慘可痛而吸烟之人有志者皆思速戒無如所有方藥均非真戒烟之品全賴生戒嗎啡抵癮而已每每愈戒愈深即使偶有伴除不久當又復吸所以代烟藥丸其毒質害人實有甚於鴉片也本局赤松膏乃雷旦大博士學所發明確爲二十世紀新現之異戒烟藥 經理

洪德里南弄頤南堂藥局朱豪啟

外埠各埠藥房各廣貨舖均有分售 上海

◉再者凡購本局秘製各藥食口均用朱豪名影口爲憑如無此影及食口損破即係冒假上海祇有一家並無分設

周覺非知命

張園

七夕起 (每晚開演電光影戲) 准於是晚加添煙火 每位二角
遊園券三六夜 加放東洋五色焰火 每位加一角

轟疫之猛烈炸彈

中暑中暑癨亂吐瀉各種痧症各種瘟疫垂危不救之時若投以八丹必遇炸彈立時化爲烏有百病消除謂八丹爲轟疫之炸彈誰曰不然

各埠大藥房均有出售

總發行所上海三馬路龍虎公司

上海中德大藥房分設南京洞神宮間壁普濟醫院內

七月初一日先行交易擇吉開張

本藥房自運各國原質名藥品醫療器具無不美備賜顧者請認雙龍爲記

華產精造

龍頭爲記

清醒丸

四時八節家家宜備之良藥

江南陸軍軍醫官南京慈惠醫院院長張修爵鑒定

謝雅堂經驗秘方

挽回利權杜塞漏卮

醫科聖品藥界大王

商標註冊

實業界挽回利權品之一 口中香品清醒丸 上海光華堂藥局

價目 每包五分 小包一錢 中包二錢五分 內附寒銀錢一只

神清口爽提神醒目 口渴舌燥胃呆 喉乾酒醉暈船 山嵐瘴氣一切痧症時行瘟疫冒暑中寒嘔惡泄瀉腹痛牙痛等症一服無不立愈

凡我同胞請用國貨 倘存貳心先試樣包

各埠經售 天津漢口北京南京杭州各藥房各京廣貨舖

總發行上海四馬路老巡捕房東首惠福里底光華堂

蘇省法政學堂廣告

生髮膠